Codeobverstaat (Landart '75)							
Perceel	Nr.	Materialisatie punt	X	Y	Tussen afstand	Materialisatie grens	Type grens	Bron
Imv. 5	1	NG	280771.49	189521.86	0.60	NG	PG	opmeting, i.v.m.verplaatsing afscheiding
T2582	2	NG	280770.95	189521.91	12.72	NG	NGOD	
	3	NG	280762.48	189512.42	1.36	NG	GOD	plan Tenslande toestand+grens opnieuw dienst V (MIDBAG-E-0521314-00 dd. 23/12/2014
	4	NG	280763.80	189511.83	12.87	NG	GOD	plan Tenslande toestand+grens opnieuw dienst V (MIDBAG-E-0521314-00 dd. 23/12/2014
	1	MU	280771.49	189521.86				
Imv. 2	1	MU	280779.22	189515.14	12.42	NG	NGOD	
T2582	2	NG	280767.79	189521.25	0.68	NG	PG	opmeting, i.v.m.verplaatsing afscheiding
	3	NG	280771.47	189521.84	12.45	NG	GOD	plan Tenslande toestand+grens opnieuw dienst V (MIDBAG-E-0521314-00 dd. 23/12/2014
	1	MU	280779.22	189515.14				
Imv. 4	5	NG	280837.78	189502.29	1.95	AF	PG	verlaat/ingulpen landwetter Bal-tel dd. 25/02/2016 (T1352-10282), gerecht aan ate not. Ordeu-nr. 1759/2017
8B4A	7	AF	280828.20	189503.46	2.53	NG	PG	verlaat/ingulpen landwetter Bal-tel dd. 25/02/2016 (T1352-10282), gerecht aan ate not. Ordeu-nr. 1759/2017
	8	NG	280833.88	189502.59	2.80	NG	NGOD	
	9	NG	280822.21	189499.22	1.93	NG	NGOD	
	10	NG	280819.68	189501.97	7.11	NG	NGOD	
	11	NG	280820.40	189502.81	11.99	NG	GOD	plan Tenslande toestand+grens opnieuw dienst V (MIDBAG-E-0521314-00 dd. 23/12/2014
	6	NG	280837.78	189502.29				
Imv. 4	7	AF	280828.20	189503.46	1.30	AF	PG	verlaat/ingulpen landwetter Bal-tel dd. 25/02/2016 (T1352-10282), gerecht aan ate not. Ordeu-nr. 1759/2017
8A8	8	AF	280831.57	189504.27	2.20	NG	PG	
	9	NG	280833.88	189502.59	2.53	NG	PG	verlaat/ingulpen landwetter Bal-tel dd. 25/02/2016 (T1352-10282), gerecht aan ate not. Ordeu-nr. 1759/2017
	7	AF	280828.20	189503.46				
Imv. 5	53	NG	280868.39	189496.96	0.46	NG	PG	toaba/ere schrs nr. 21 van 1954
T3Y	54	NG	280868.02	189496.34	2.89	NG	NGOD	
	55	NG	280866.25	189494.97	7.88	NG	NGOD	
	56	NG	280869.75	189496.43	6.68	NG	NGOD	
	57	AF	280874.75	189493.93	1.25	AF	PG	verlaat/ingulpen landwetter Bal-tel dd. 25/02/2016 (T1352-10282), gerecht aan ate not. Ordeu-nr. 1759/2017
	53	NG	280867.78	189492.29	17.09	NG	GOD	plan Tenslande toestand+grens opnieuw dienst V (MIDBAG-E-0521314-00 dd. 23/12/2014
	53	NG	280868.39	189496.96				
Imv. 5	10	NG	280809.05	189475.20	0.50	NG	PG	afsluitingsplan AP10825 landwetter Schrsn dd. 31/12/2011
T6ZK	19	NG	280809.64	189475.46	36.98	NG	NGOD	
	20	NG	280846.60	189486.14	0.46	NG	PG	toaba/ere schrs nr. 21 van 1954
	18	NG	280846.88	189486.04	37.00	NG	GOD	plan Tenslande toestand+grens opnieuw dienst V (MIDBAG-E-0521314-00 dd. 23/12/2014
	10	NG	280809.05	189475.20				
Imv. 7	20	NG	280809.53	189499.22	0.38	NG	WL	Atlas der Waterlopen
T5S	19	NG	280809.60	189499.26	23.97	NG	NGOD	
	59	NG	280869.64	189475.60	0.55	NG	PG	afsluitingsplan AP10825 landwetter Schrsn dd. 31/12/2011
	58	NG	280869.85	189475.29	30.24	NG	GOD	plan Tenslande toestand+grens opnieuw dienst V (MIDBAG-E-0521314-00 dd. 23/12/2014
	20	NG	280809.53	189499.22				
Imv. 9	22	NG	280779.59	189500.62	12.97	NG	NGOD	
T7E	23	NG	280782.48	189510.94	0.63	NG	PG	opmeting, i.v.m.verplaatsing afscheiding
	24	NG	280781.55	189511.33	20.07	NG	GOD	plan Tenslande toestand+grens opnieuw dienst V (MIDBAG-E-0521314-00 dd. 23/12/2014
	25	NG	280769.11	189495.51	2.55	NG	GOD	plan Tenslande toestand+grens opnieuw dienst V (MIDBAG-E-0521314-00 dd. 23/12/2014
	26	NG	280771.14	189494.62	7.35	NG	NGOD	
	22	NG	280779.59	189500.62				
Imv. 9	27	NG	280789.89	189520.55	0.75	NG	PG	opmeting, i.v.m.verplaatsing afscheiding
T3W	28	NG	280788.92	189520.57	11.74	NG	GOD	plan Tenslande toestand+grens opnieuw dienst V (MIDBAG-E-0521314-00 dd. 23/12/2014
	29	NG	280781.55	189511.33	0.63	NG	PG	opmeting, i.v.m.verplaatsing afscheiding
	24	NG	280782.48	189510.94	11.74	NG	NGOD	
	27	NG	280789.89	189520.55				
Imv. 10	30	MU	280796.77	189529.85	0.87	dwars MU	PG	opmeting, muurtje
T3W2	30	NG	280796.09	189529.84	11.79	NG	GOD	plan Tenslande toestand+grens opnieuw dienst V (MIDBAG-E-0521314-00 dd. 23/12/2014
	29	NG	280788.92	189520.57	0.75	NG	PG	opmeting, i.v.m.verplaatsing afscheiding
	27	NG	280789.89	189520.55	11.79	NG	NGOD	
	29	MU	280796.77	189529.85				
Imv. 11	31	NG	280802.40	189536.86	4.95	NG	NGOD	
T8E2	32	NG	280801.98	189540.80	0.93	NG	PG	opmeting, i.v.m.verplaatsing grenzen + toaba/ere schrs nr. 20 van 1963
	33	NG	280801.51	189541.87	14.67	NG	GOD	plan Tenslande toestand+grens opnieuw dienst V (MIDBAG-E-0521314-00 dd. 23/12/2014
	30	NG	280796.09	189529.84	0.87	NG	PG	opmeting, muurtje
	31	NG	280802.40	189536.86	9.72	NG	NGOD	
Imv. 12	34	NG	280809.31	189545.25	0.85	dwars MA	PG	opmeting, hoag
T3F	35	NG	280808.68	189545.61	1.61	NG	GOD	plan Tenslande toestand+grens opnieuw dienst V (MIDBAG-E-0521314-00 dd. 23/12/2014
	32	NG	280801.98	189540.80	0.93	NG	PG	opmeting, i.v.m.verplaatsing grenzen + toaba/ere schrs nr. 20 van 1963
	34	NG	280809.31	189545.25	1.66	NG	NGOD	
Imv. 13	36	NG	280815.20	189552.96	0.75	dwars MA	PG	opmeting, i.v.m.verplaatsing grenzen + toaba/ere schrs nr. 20 van 1963
T3G	37	NG	280814.68	189553.44	9.79	NG	GOD	plan Tenslande toestand+grens opnieuw dienst V (MIDBAG-E-0521314-00 dd. 23/12/2014
	33	NG	280808.64	189545.61	0.85	dwars MA	PG	opmeting, hoag
	35	NG	280815.20	189552.96	9.79	NG	NGOD	
	36	NG	280815.20	189552.96				
Imv. 14	38	NG	280817.07	189570.46	0.43	AF	PG	opmeting, afscheiding + toaba/ere schrs nr. 30 van 1963
T3D02	39	AF	280822.93	189570.73	29.62	NG	GOD	plan Tenslande toestand+grens opnieuw dienst V (MIDBAG-E-0521314-00 dd. 23/12/2014
	40	NG	280816.48	189543.44	0.75	dwars MA	PG	opmeting, i.v.m.verplaatsing grenzen + toaba/ere schrs nr. 20 van 1963
	37	NG	280815.20	189552.96	29.63	NG	NGOD	
	38	NG	280817.07	189570.46				
Imv. 15	41	DV	280832.82	189577.16	0.42	DV	NGOD	
T2N	39	DV	280832.49	189577.42	0.30	NG	PG	plan Tenslande toestand+grens opnieuw dienst V (MIDBAG-E-0521314-00 dd. 23/12/2014
	42	NG	280832.26	189576.71	0.43	AF	PG	opmeting, afscheiding + toaba/ere schrs nr. 30 van 1963
	38	NG	280822.93	189570.46	9.93	NG	NGOD	
	41	DV	280832.82	189577.16				
Imv. 16	42	NG	280834.69	189589.96	0.97	NG	PG	toaba/ere schrs nr. 24 van 1952
T2N	43	NG	280834.52	189589.66	3.55	NG	GOD	plan Tenslande toestand+grens opnieuw dienst V (MIDBAG-E-0521314-00 dd. 23/12/2014
	44	DV	280834.15	189587.37	0.34	DV	PG	
	41	DV	280832.26	189586.88	9.70	NG	NGOD	
	42	NG	280834.69	189589.96				
Imv. 17	45	NG	280839.90	189595.37	1.63	NG	PG	toaba/ere schrs nr. 26 van 2001
T2M	47	NG	280841.53	189594.90	8.55	NG	GOD	plan Tenslande toestand+grens opnieuw dienst V (MIDBAG-E-0521314-00 dd. 23/12/2014
	43	NG	280842.05	189589.66	0.97	NG	PG	toaba/ere schrs nr. 24 van 1952
	44	NG	280842.69	189589.96	2.23	NG	NGOD	
	46	NG	280841.32	189598.58	6.94	NG	NGOD	
	45	NG	280840.88	189595.37				
Imv. 18	48	NG	280844.93	189579.21	8.24	NG	PG	toaba/ere schrs nr. 24 van 1952
T2N	50	NG	280917.24	189586.23	101.26	NG	GOD	plan Tenslande toestand+grens opnieuw dienst V (MIDBAG-E-0521314-00 dd. 23/12/2014
	51	NG	280918.20	189596.70	7.93	NG	GOD	plan Tenslande toestand+grens opnieuw dienst V (MIDBAG-E-0521314-00 dd. 23/12/2014
	52	NG	280920.89	189599.89	3.52	NG	GOD	plan Tenslande toestand+grens opnieuw dienst V (MIDBAG-E-0521314-00 dd. 23/12/2014
	53	NG	280866.28	189597.55	1.14	NG	GOD	plan Tenslande toestand+grens opnieuw dienst V (MIDBAG-E-0521314-00 dd. 23/12/2014
	47	NG	280847.58	189596.16	1.63	NG	PG	toaba/ere schrs nr. 26 van 2001
	46	NG	280840.88	189595.37	3.90	NG	PG	toaba/ere schrs nr. 26 van 2001
	54	NG	280822.39	189593.41	107.66	NG	NGOD	
	48	NG	280839.98	189579.21				
Imv. 19	55	NG	280849.92	189593.41	14.24	NG	WL	Atlas der Waterlopen
T6J8	56	NG	280847.88	189584.21	17.29	NG	WL	Atlas der Waterlopen
	57	NG	280837.26	189594.17	2.80	NG	WL	Atlas der Waterlopen
	58	NG	280835.95	189596.28	12.73	NG	GOD	plan Tenslande toestand+grens opnieuw dienst V (MIDBAG-E-0521314-00 dd. 23/12/2014
	59	NG	280871.24	189586.23	8.24	NG	PG	toaba/ere schrs nr. 24 van 1952
	49	NG	280849.98	189579.21	48.68	NG	NGOD	
	55	NG	280849.92	189593.41				
Imv. 20	60	NG	280863.92	189575.72	0.40	dwars MA	PG	
T4K02	61	NG	280863.56	189575.24	7.90	NG	GOD	toaba/ere schrs nr. 27 van 1969
	62	NG	280859.69	189567.71	7.05	NG	NGOD	
	59	NG	280869.64	189475.72				
Imv. 21	62	NG	280863.57	189582.94	3.39	NG	GOD	plan Tenslande toestand+grens opnieuw dienst V (MIDBAG-E-0521314-00 dd. 23/12/2014
T4K2	63	NG	280863.30	189583.86	16.13	NG	GOD	plan Tenslande toestand+grens opnieuw dienst V (MIDBAG-E-0521314-00 dd. 23/12/2014
	64	NG	280863.02	189575.24	0.40	dwars MA	PG	toaba/ere schrs nr. 27 van 1969
	60	NG	280863.56	189575.72	10.40	NG	NGOD	
	64	NG	280863.57	189582.94	3.90	NG	NGOD	

Codeobverstaat (Landart '75)							
Perceel	Nr.	Materialisatie punt	X	Y	Tussen afstand	Materialisatie grens	Type grens	Bron
Imv. 22	65	DV	280836.80	189579.15	14.05	NG	NGOD	
T6EK	66	NG	280839.90	189595.37	1.86	NG	PG	volgens opmeting, gerecht aan
	67	BD	280838.05	189597.53	13.97	NG	GOD	plan Tenslande toestand+grens opnieuw dienst V (MIDBAG-E-0521314-00 dd. 23/12/2014
	65	BD	280836.80	189579.15				
Imv. 23	67	BD	280838.05	189597.53	1.86	NG	PG	volgens opmeting, gerecht aan
T5AE2	68	NG	280839.90	189595.37	3.12	NG	NGOD	
	69	NG	280839.55	189592.25	21.96	NG	NGOD	
	70	NG	280839.20	189570.40	10.99	NG	NGOD	
	71	NG	280839.55	189568.55	21.96	NG	NGOD	
	72	NG	280839.90	189546.59	1.86	NG	PG	plan de partijen dd. 30/01/1962, gerecht aan ate not. Ordeu-nr. 1270/1962
	73	NG	280839.55	189544.74	9.96	NG	GOD	plan Tenslande toestand+grens opnieuw dienst V (MIDBAG-E-0521314-00 dd. 23/12/2014
	74	NG	280837.60	189534.79	20.17	NG	GOD	plan Tenslande toestand+grens opnieuw dienst V (MIDBAG-E-0521314-00 dd. 23/12/2014
	75	NG	280839.90	189548.46	18.86	NG	GOD	plan Tenslande toestand+grens opnieuw dienst V (MIDBAG-E-0521314-00 dd. 23/12/2014
	67	BD	280838.05	189597.53				
Imv. 24	73	NG	280839.90	189546.59	1.80	NG	PG	plan de partijen dd. 30/01/1962, gerecht aan ate not. Ordeu-nr. 1270/1962
T5AF	71	NG	280842.38	189544.65	12.07	NG	NGOD	
	75	NG	280843.15	189545.69	2.09	NG	PG	plan de partijen dd. 30/01/1962, gerecht aan ate not. Ordeu-nr. 1270/1962
	76	NG	280842.07	189544.73	11.17	NG	GOD	plan Tenslande toestand+grens opnieuw dienst V (MIDBAG-E-0521314-00 dd. 23/12/2014
	72	NG	280839.90	189544.90				
Imv. 25	76	NG	280842.07	189544.73	2.09	NG	PG	plan de partijen dd. 30/01/1962, gerecht aan ate not. Ordeu-nr. 1270/1962
T5JH	75	NG	280843.15	189545.69	73.72	NG	NGOD	
	77	NG	280906.80	189542.94	1.80	NG	PG	opmeting, i.v.m.verrigte geer
	78	NG	280905.50	189541.92	13.45	NG	GOD	plan Tenslande toestand+grens opnieuw dienst V (MIDBAG-E-0521314-00 dd. 23/12/2014
	79	NG	280902.70	189454.63	19.17	NG	GOD	plan Tenslande toestand+grens opnieuw dienst V (MIDBAG-E-0521314-00 dd. 23/12/2014
	76	NG	280842.07	189443.73				
Imv. 26	78	NG	280906.50	189541.92	2.15	NG	PG	opmeting, i.v.m.verrigte geer
T6LL	77	NG	280906.80	189542.94	9.16	NG	NGOD	
	80	NG	280906.40	189539.19	2.45	NG	PG	toaba/ere schrs nr. 30 van 1962
	81	NG	280906.60	189537.36	8.03	NG	GOD	plan Tenslande toestand+grens opnieuw dienst V (MIDBAG-E-0521314-00 dd. 23/12/2014
	78	NG	280905.50	189541.92				

NG = nieuwe grens-coordinaten dienst
GO = ontwerpgrens
NGOD = grens-coordinaten dienst
PG = grens-waterlopen

WL	NG	ZAKTAZ 1975 WL
DV	NG	ZAKTAZ 1975 DV

Coordinatenlijst rekenkoppelen > LAMBERT '72			
Punt	X	Y	Hoogte
997384	208512.04	189261.02	
997386	208516.606	189111.037	
997385	208516.606	189111.037	
997383	208516.06	188960.98	
997382	208601.98	188962.50	
997381	208603.56	189263.54	
997384	208516.06	189263.54	

INNEMINGSTABEL																		
Kadastrale gegevens						Eigenaar				Houder zakelijk recht								
Nr inneming	Gemeente	Afdeling	Sectie	Nummer	Capaby	naam	straat	postcode	gemeente	naam	straat	postcode	gemeente	Aard perceel	Totale oppervlakte (m²)	Oppervlakte inneming (m²)	Onteignende instantie
1	SINT-TRUIDEN	2	C	72582	71352072SU000000	Coppens, Maria (VE 1/2 VG 1/2)								tuin	179	15	Vlaamse regering - Agentschap Wegen en Verkeer
						Verhaeghe, Julia (BE 1/8)											
						Smets, Sandra (BE 1/24)											
						Smets, Agne (BE 1/12)											
						Smets, Stefan (BE 1/12)											
						Smets, Patrick (BE 1/12)											
2	SINT-TRUIDEN	2	C	72582	71352072SU006000	AFOTEK MEES SINT-TRUIDEN (VE 99/100)								tuin	442	4	Vlaamse regering - Agentschap Wegen en Verkeer
						Van Espen, Veerle (VE 1/100)											
						Mees, Joris (VE 1/100)											
3	SINT-TRUIDEN	2	C	89AA	71352088AU000000	PIT-IMMO (VE 1/1)								bouwgrond	85	18	Vlaamse regering - Agentschap Wegen en Verkeer
4	SINT-TRUIDEN	2	C	89AB	71352088AU000000	PIT-IMMO (VE 1/1)								bouwgrond	688	5	Vlaamse regering - Agentschap Wegen en Verkeer
5	SINT-TRUIDEN	2	C	75LV	71352073SU000000	Boonen, Gilbert (VE 1/1)								hoofdweg	98	18	Vlaamse regering - Agentschap Wegen en Verkeer
6	SINT-TRUIDEN	2	C	75LW	71352073SU000000	Mertens, Anthony & Massen, Sabrina (VE 1/1)								huis	404	15	Vlaamse regering - Agentschap Wegen en Verkeer
7	SINT-TRUIDEN	2	C	75S	71352073SU000000	Merkenus, Wilfried & Ruth (VE 1/1)								huis	404	15	Vlaamse regering - Agentschap Wegen en Verkeer
8	SINT-TRUIDEN	2	C	75TE	71352073SU000000	AFOTEK MEES SINT-TRUIDEN (VE 1/1)								handelshuis	700	18	Vlaamse regering - Agentschap Wegen en Verkeer
9	SINT-TRUIDEN	2	C	75WW	71352073SU000000	Heyck, Linde (VE 1/1)								huis	461	6	Vlaamse regering - Agentschap Wegen en Verkeer
10	SINT-TRUIDEN	2	C	75WF2	71352073SU000000	Jacobs, Marie (VE 1/1)								huis	489	10	Vlaamse regering - Agentschap Wegen en Verkeer
11	SINT-TRUIDEN	2	C	75WF2	71352073SU000000	Bolcins, Marie (VE 1/1)								huis	636	18	Vlaamse regering - Agentschap Wegen en Verkeer
12	SINT-TRUIDEN	2	C	75WF	71352073SU000000	Vandenbem, Gino (VE 1/2)								huis	230	5	Vlaamse regering - Agentschap Wegen en Verkeer
						Vandenbem, Jenny (VE 1/2)											
13	SINT-TRUIDEN	2	C	75WJ	71352073SU000000	Vandenbem, Erwin & Mensinga, Joëlle (VE 1/1)								tuin	390	8	Vlaamse regering - Agentschap Wegen en Verkeer
14	SINT-TRUIDEN	2	C	75WJ2	71352073SU000000	Buschots, Marc & Lambeets, Christine (VE 1/1)								huis	1490	17	Vlaamse regering - Agentschap Wegen en Verkeer
15	SINT-TRUIDEN	2	C	75WL	71352073SU000000	Beckx, Josef (VE 1/1)								huis	524	1	Vlaamse regering - Agentschap Wegen en Verkeer
16	SINT-TRUIDEN	2	C	75WL	71352073SU000000	Coppens, Bert (VE 1/1)								huis	771	1	Vlaamse regering - Agentschap Wegen en Verkeer
						Dielen, Ingrid (VE 1/1)											
17	SINT-TRUIDEN	2	C	75WM	71352073SU004000	Het Gemeenschappelijk Bedrijf (VE 1/1)								weiland	1278	12	Vlaamse regering - Agentschap Wegen en Verkeer
18	SINT-TRUIDEN	2	C	75WN	71352073SU004000	Het Gemeenschappelijk Bedrijf (VE-BEE-ERFP 1/1)								weiland	6856	660	Vlaamse regering - Agentschap Wegen en Verkeer
19	SINT-TRUIDEN	2	C	75W	71352073SU000000	Het Gemeenschappelijk Bedrijf (VE-BEE-ERFP 1/1)								bos	5760	19	Vlaamse regering - Agentschap Wegen en Verkeer
20	SINT-TRUIDEN	2	C	76DD2	71352074SU000000	Kempenaers, Joseph & De Geyter, Rita (VE 1/1)								huis	250	5	Vlaamse regering - Agentschap Wegen en Verkeer
21	SINT-TRUIDEN	2	C	76DC2	71352074SU000000	Coppens, Luc (VE 1/1)								huis	712	17	Vlaamse regering - Agentschap Wegen en Verkeer
22	SINT-TRUIDEN	2	C	76DX	71352074SU000000	Coppens, Romain & Lammens, Maria (VE 1/1)								huis	588	13	Vlaamse regering - Agentschap Wegen en Verkeer
23	SINT-TRUIDEN	2	C	75AE2	71352075SU000000	TDC (VE 1/1)								werkplaats	44651	117	Vlaamse regering - Agentschap Wegen en Verkeer
24	SINT-TRUIDEN	2	C	75AF	71352075SU000000	TDC (VE 1/1)								huis	527	21	Vlaamse regering - Agentschap Wegen en Verkeer
25	SINT-TRUIDEN	2	C	75JH	71352075SU000000	TDC (BE 1/1)								huis	4018	148	Vlaamse regering - Agentschap Wegen en Verkeer
26	SINT-TRUIDEN	2	C	76LL	71352076SU006000	TDC (VE 1/1)								tuin	890	19	Vlaamse regering - Agentschap Wegen en Verkeer

Legende onteigeningen

- Grens gemeente
- Grens openbaar domein
- Bestaande perceelsgrens
- Grens waterloop
- Grens buurtweg/voetweg
- Grens nuttevertakeling
- Grens kadastrale ligging
- Rooilijn K.B.

Sint-Truiden
2e Afdeling Sectie C

700M

WOONGEBIED

E-mail, W-Internet, GSM (eigene stem)
DS (electric steel), B (bonsaal)

- Kadastrale gemeentelafdeling/sectie
- Kadastrale perceelnummer
- Grens bestemmingszone gewestplan
- Bestemming volgens gewestplan
- Staat van het gebouw
- Ontteigeningsgrens
- Zone ontteigening
- Nummer grondinneming

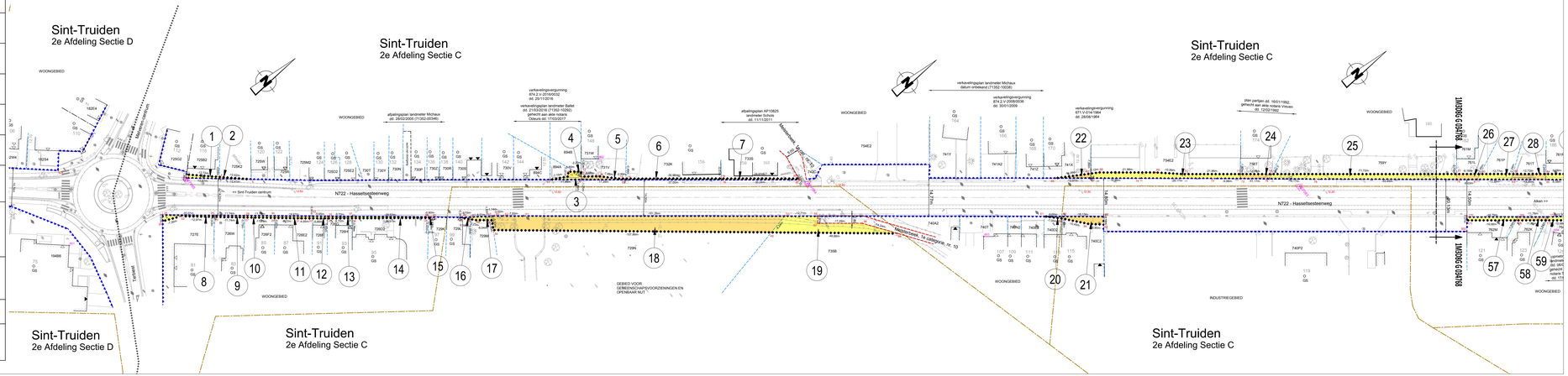

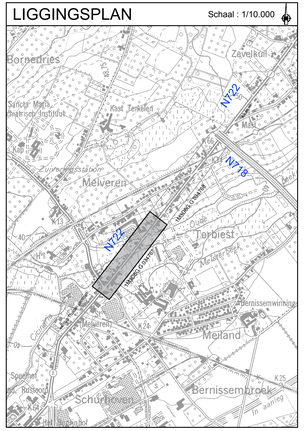

Vlaanderen
is wegen en verkeer

VLAAMSE OVERHEID
AGENTSCHAP WEGEN EN VERKEER
Wegen en Verkeer Limburg
Dienst Ontwerp en Uitvoeringsprojecten
Kanaalpark Achttiende 50 bus 4, 3500 Hasselt
Tel. 011 74 23 00
e-mail: wegen.limburg@mow.vlaanderen.be

Studiebureau: SWECO, verbonden Planitis 30 bus 3.01 2600 Antwerpen T 32 (0) 36 18 70	Opgemaakt door: Ing. Alain Bulen (Signature) Alain Bulen (Signature)	Projectnummer: 4729	AID-nummer: WL/INV/N722/1/UZ ONT_70_2020013
		Pdf: 1M3D8G G 034767 00.pdf	Ref. patrimonium
		Cad: Sint-Truiden_N722_mp11.400-12.700_ONT.zip	
Nagezien door de dienst Landelijke Infrastructuur, Hasselt. Kathleen LOOS		Dossiergegevens: extension: 5318040040	
Voorgesteld door de dir. investeringen, Hasselt. "DIREKTEUR VAN DEN LANGENBERGH"		Nummer van het plan: 1M3D8G G 034767 00 (entitetscode prefix volgnummer faze index)	
Gezien om gevoegd te worden bij het voorlopig ontteigeningsbesluit van: Vlaams minister van Mobiliteit en Openbare Werken, Brussel, Lydia PEETERS		Datum opmaak: 13/08/2021	
Gezien om gevoegd te worden bij het definitief Ontteigeningsbesluit van: Vlaams minister van Mobiliteit en Openbare Werken, Brussel, Lydia PEETERS		Aangebrachte wijzigingen: Ind. / Aard / Datum	

N722 (Hasselt - Sint-Truiden)
Sint-Truiden

Aanleg van fietspaden en gescheiden rioleringsstelsel in Alken en Sint-Truiden

Hasseltsesteenweg

ONTEIGENINGSPLAN

Afmetingen plan	Schaal	Kilometerpunten	Referentienummer AAPD
1.680 x 0.594 = 1.00m²	1 / 500	van 12.145 tot 12.700	71352-10469