VLAAMSE OVERHEID
AGENTSCHAP WEGEN EN VERKEER
Wegen en Verkeer West-Vlaanderen
VAC Jacob van Maerlant
Koning Albert I - laan 1/2 bus 82, 8200 Brugge
Tel. 050 24 80 00
e-mail: wegen.westvlaanderen@mow.vlaanderen.be

Vlaanderen
is wegen en verkeer

Opgemeten door: **** firma/landmeter **** contactgegevens	Opgemaakt door: **** Naam, voornaam Landmeter-expert, beëdigd door de Rechtbank van **** LANnummer: LAN ******

Projectnummer	Dossiernummer	Besteknummer
xxx	X30/0/223	1M3D8J/11/113

plotbestand 1M3D8JG11881600.pdf
Cad-bestand Kortemark_N35_30k050_38k680_GOD.dwg

Nummer van het plan

entiteitscode	prefix	volgnummer	fase	index
1M3D8J	G	118816		00

Datum opmaak: 18/03/2014

Nagezien door de verantwoordelijke districtschef,

Isabelle Brackx

Gezien en voorgesteld door de leidend ambtenaar, Brugge,

Immanuel TAETS

Aangebrachte wijzigingen

		Datum

N035
Kortemark

van 30km000 tot 38km680
Staatsbaan / Zarrenplein / Esenstraat

WEGBEHEER

Afmetingen plan	Schaal	Kilometerpunten
1.89 x 0,30 = 0.56m²	1/500	van 30.345 tot 31.000

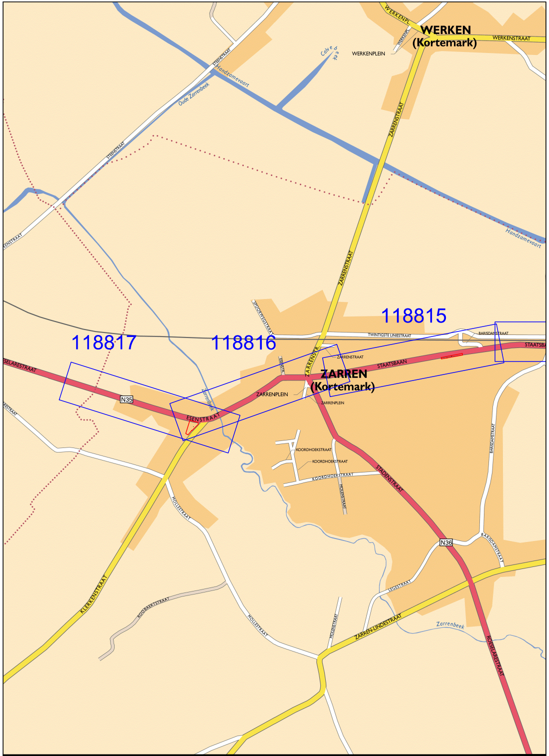
WERKEN
(Kortemark)
WERKENSTRAAT
WERKENPLEIN
Handzamevaart
Oude Zarrenbeek
STEENSTRAAT
ZARRENSTRAAT
118815
118816
118817
TWINTIGSTE LINIESTRAAT
BARISDAMSTRAAT
STAATSBAAN
ZARREN
(Kortemark)
ZARRENPLEIN
ESENSTRAAT
N35
N36
Zarrenbeek
KOORDHOEKSTRAAT
STADENSTRAAT
HOLLESTRAAT
KLERKENSTRAAT
ZARREN-LINDESTRAAT
LEGESTRAAT
ROESELARESTRAAT

Situatieplan, schaal: 1/10000

Legende topografie dd 14.05.2015

Symbool	Omschrijving	Lijntype
	loofboom	
	boom klein (loofboom en naaldboom)	
	naaldboom	
	haag	
	bosrand	
	beplantingrand	
	cultuurgrens	
	afsluiting open	
	afsluiting weide	
	afsluiting gesloten	
(○)	afsluiting scharnierpunt	
	muur	
	kopmuur	
	watergang onverhard talud	
	watergang verhard talud	
	watergang as	
	watergang onverhard onderkant	
	watergang verhard onderkant	
	waterlijn	
	talud onverhard bovenkant	
	talud verhard bovenkant	
	talud onverhard kruin	
	talud verhard onderkant	
	talud onverhard onderkant	
	ballast spoorwegen bovenkant	
	ballast spoorwegen onderkant	
	signalisatie spoorweg overgang	
	rail	
	gebouw terrestrische gevel	
	gebouw terrestrisch gevelstuk	
	gebouw zijgevel rechts	
	gebouw zijgevel links	
	gebouw duurzame aanzet rechts	
	gebouw duurzame aanzet links	
▼	dorpel garage	
▽	dorpel deur	
K	keldergat kelderraam	
	bouwsel niet duurzaam	
	sokkel fundament	
	bunker	
	tunnelrand	
	trap	
	constructierand	
	constructie oversteek	
	constructiebovenkant	
	deksel waterafvoer DWA	
	deksel waterafvoer RWA	
	deksel waterafvoer Aquafin	
	deksel waterafvoer verscheidene	
	grenzen paal prive eigendom	
	grenzen paal openbaar domein	
	grenzen paal landsgrens	
	grenzen verklikte paal openbaar domein	
	referentiepunt veelhoeksmeting	
	referentiepunt hoogtemerk TAW NGI	
	referentiepunt zetting type 2	
	referentiepunt zetting type 3	
⊕	referentiepunt zetting type verscheidene	
	referentiepunt zetting type basispunt	
⊕	referentiepunt geodetisch punt	
	referentiepunt gps bref	
⊞	referentiepunt fotogrammetrie	

Symbool	Omschrijving	Lijntype
	rand rijweg	
	kamlijn as weg	
	rand onverharde weg	
	boordsteen	
	kantstrook	
	inrit domein	
	begrenzing materiaalverharding	
	watergreppel	
	brug	
	brugvoeg	
	fietspad	
	parking	
	voetpad	
	borstwering voetgangers	
	vangrail enkel	
	vangrail dubbel	
	vangrail raakvlak	
	stootband verhoogde boordsteen	
	stootband new jersey	
	stootband verscheidene	
	stootband biggetjes	
	verkeersdrempel plateau	
	straatkolk los	
◇ Km	signalisatie kilometerpaal	
◇ Hm	signalisatie hectometerpaal	
	paal openbare verlichting	
	paal nutsmaatschappij	
	mast nutsmaatschappij	
	paal elektriciteit trein/tram/bus	
	mast telefonie/gsm	
	signalisatie knipperlicht	
	signalisatie verkeerslicht rijweg overhangend	
	signalisatie verkeerslicht rijweg	
	signalisatie verkeerslicht voetgangers	
	wegmarkering zebrapad	
	wegmarkering fietsoversteek	
	wegmarkering haaietanden groot	
	wegmarkering haaietanden klein	
	wegmarkering haaietanden schuin	
	wegmarkering tramoversteek	
	wegmarkering voorrangsdriehoek	
	wegmarkering bushalte	
	wegmarkering tekst stop	
	wegmarkering tekst bus	
	wegmarkering fiets	
	wegmarkering pijl rechtdoor	
	wegmarkering pijl rechtdoor links	
	wegmarkering pijl rechtdoor rechts	
	wegmarkering pijl rechtdoor rechts links	
	wegmarkering pijl rechts type1	
	wegmarkering pijl links type1	
	wegmarkering pijl rechts type2	
	wegmarkering pijl links type2	
	wegmarkering pijl rechts type3	
	wegmarkering pijl links type3	
	wegmarkering pijl rijstrookverm rechts	
	wegmarkering pijl rijstrookverm links	
	wegmarkering pijl rechts links	
	kast brandstof brandstofpomp	
	openbare afvalbak	
	meerpaal	
	kapel	
	vlaggemast	
	windturbine	
	praatpaal	
	deksel brandstof	
	zitbank	
○	pijler	

RooilijnenToestand 2014

- Grens openbaar domein
- Actuele Rooilijn met KB
- Voorontwerp Rooilijn zonder KB
- Bouwlijn oorspronkelijk
- Grens-Beheerslijn met openbare besturen Innemingsplannen AWV
- Geometrische wegas
- ▨ Verkavelingsplan
- ▨ Zonering BPA
- ▨ Zonering RUP - GRUP
- 🟧 perceel Vlaams Gewest - in beheer AWV dd.2014

Kadaster en Gebouwnotatie

◆◆◆◆◆◆◆◆◆◆	Gemeentegrens
◆◆◆◆◆◆◆◆◆◆	Kadaster - Sectiegrens
- - - - - - - -	Kadaster - Perceelgrens
364F	Kadaster - Perceelnummer
86	Huisnummer

staat van de gebouwen : N_GS / O_GS / N_SS / O_SS :
N: nieuw, O: oud, GS: goede staat, SS: slechte staat

LEGENDE

DIKSMUIDE

Coördinatenlijst referentiepunten in LAMBERT '72

Puntnr.	X (m)	Y (m)	Z (m)
REF026	51063.554	190726.588	7.919
REF027	50719.212	190574.310	6.569
VER014	50868.931	190652.801	7.712

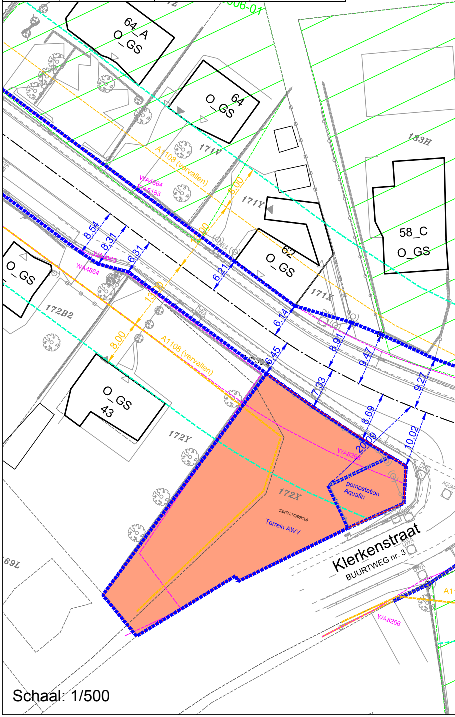
64_A
O_GS
006-01
64
O_GS
171V
A1108 (vervallen)
WA4864
WA5183
8.00
171Y
183H
58_C
O_GS
62
O_GS
DWA
8.54
8.31
6.31
6.21
13.00
O_GS
172B2
WA4864
WA5183
171X
6.14
8.91
9.47
9.27
8.00
A1108 (vervallen)
6.45
7.33
8.69
20.09
10.02
O_GS
43
172Y
WA8266
172X
32027A0172/00X000
Terrein AWV
pompstation
Aquafin
AQUAFIN
Klerkenstraat
BUURTWEG nr. 3
WA8266
169L

Schaal: 1/500

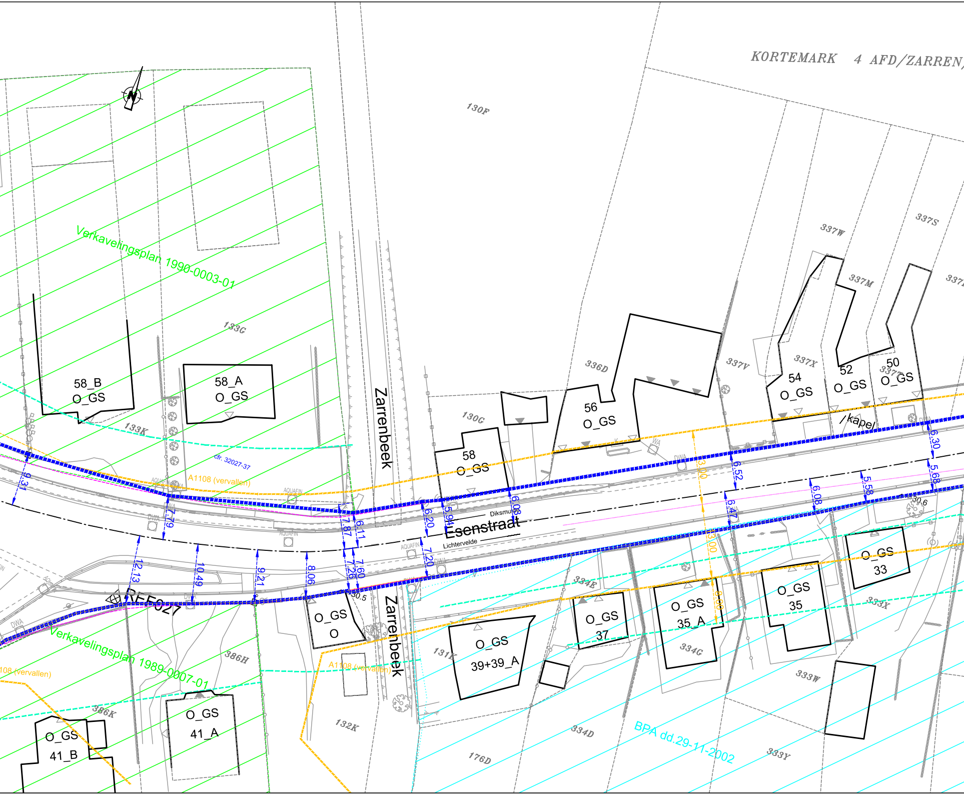
KORTEMARK 4 AFD/ZARREN
130F
Verkavelingsplan 1990-0003-01
133G
58_B
O_GS
58_A
O_GS
133K
cfr. 32027-37
A1108 (vervallen)
AQUAFIN
DWA
Zarrenbeek
336D
337V
337W
337S
337M
337X
130G
58
O_GS
56
O_GS
54
O_GS
52
O_GS
50
337T
O_GS
kapel
Diksmuide
Esenstraat
Lichtervelde
9.31
7.79
12.13
10.49
9.21
8.06
7.87
6.11
7.26
7.60
6.20
5.94
7.20
6.08
3.00
6.52
6.47
6.08
5.58
6.30
5.68
30.6
30.5
REF027
O_GS
O
O_GS
39+39_A
O_GS
37
O_GS
35_A
O_GS
35
O_GS
33
334E
334G
333X
333W
333Y
334D
131K
132K
176D
386H
386K
Verkavelingsplan 1989-0007-01
O_GS
41_A
O_GS
41_B
BPA dd.29-11-2002

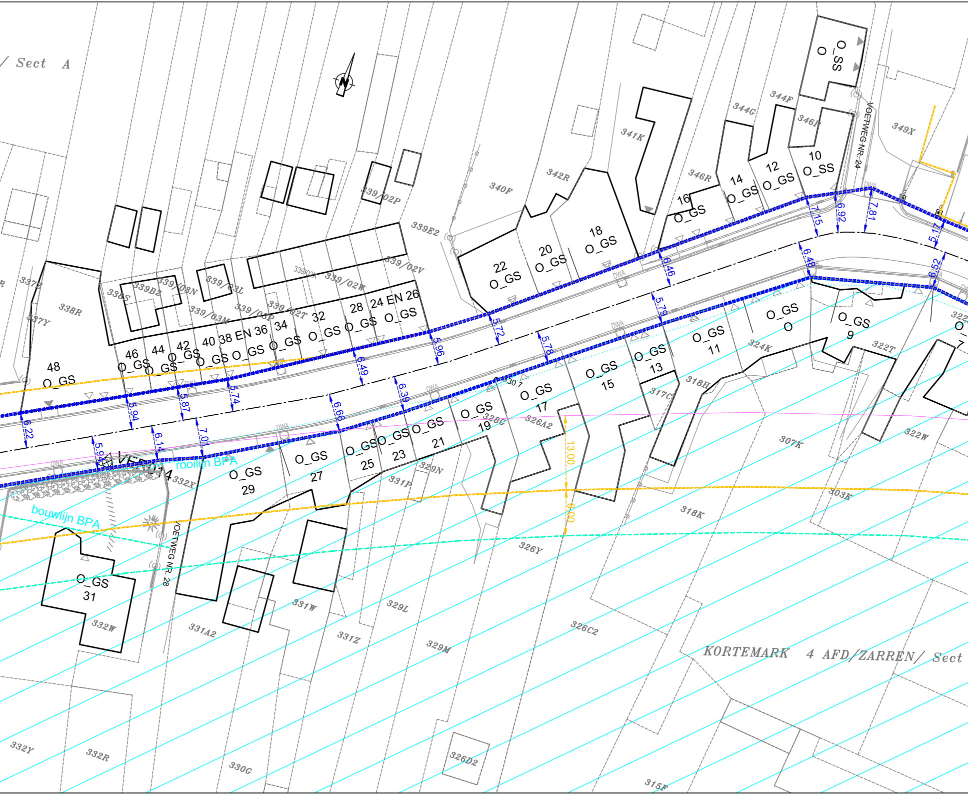

/ Sect A
KORTEMARK 4 AFD/ZARREN/ Sect
VOETWEG NR. 24
VOETWEG NR. 28
rooilijn BPA
bouwlijn BPA
337Z
337Y
338R
338S
339B2
339/09N
339/03L
339/03M
339/02T
339/05P
339/02R
339/02W
339/02V
339/02P
339E2
340F
341K
342R
344G
344F
346P
346R
349X
48 O_GS
46 O_GS
44 O_GS
42 O_GS
40 O_GS
38 EN 36 O_GS
34 O_GS
32 O_GS
28 O_GS
24 EN 26 O_GS
22 O_GS
20 O_GS
18 O_GS
16 O_GS
14 O_GS
12 O_GS
10 O_SS
O_SS O
O_GS O
O_GS 9
O_GS 11
O_GS 13
O_GS 15
O_GS 17
O_GS 19
O_GS 21
O_GS 23
O_GS 25
O_GS 27
O_GS 29
O_GS 31
O_GS 7
322Z
322T
322W
324K
318H
317C
307K
303K
318K
326A2
326C
326Y
326C2
326D2
329N
329L
329M
331P
331W
331Z
331A2
332X
332W
332Y
332R
330G
315F
DWA
30.7
6.22
5.94
5.87
5.74
6.49
5.96
5.72
5.78
5.79
6.46
7.15
6.92
7.81
5.17
6.48
6.52
5.94
6.14
7.01
6.66
6.39
13.00
8.00

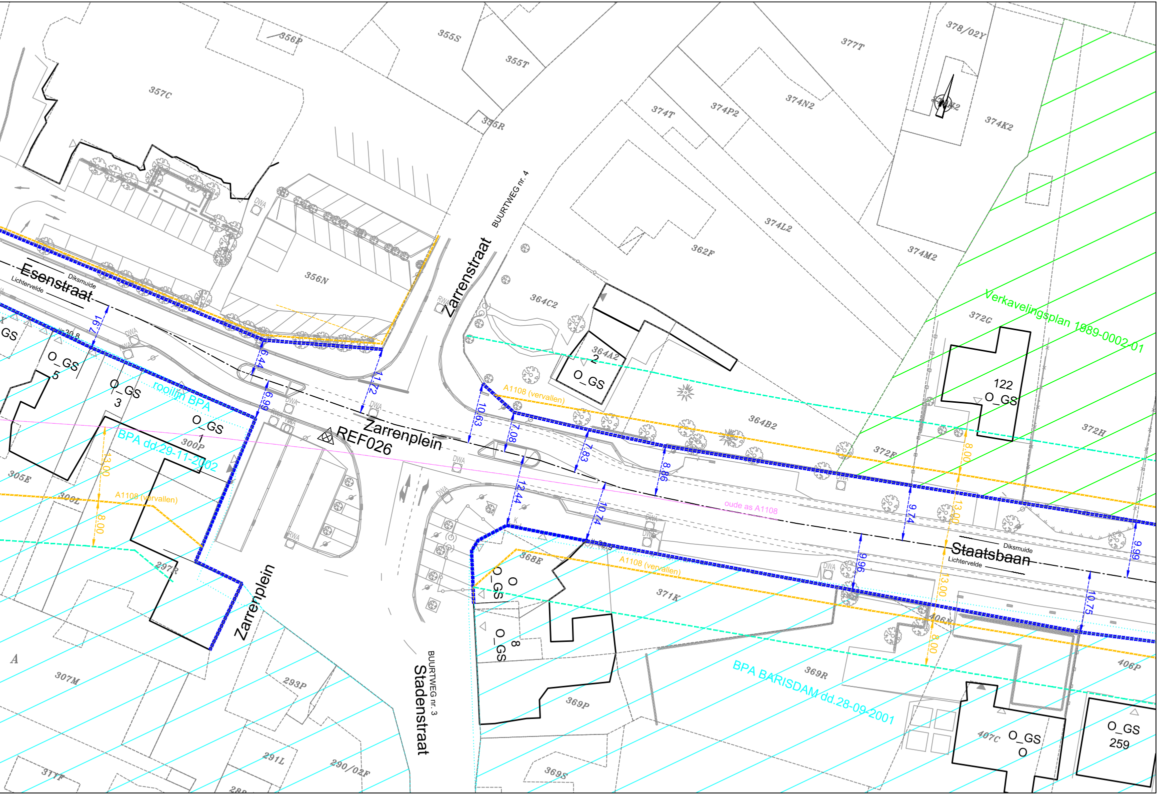
356P
355S
355T
355R
357C
377T
378/02Y
374T
374P2
374N2
374K2
374L2
362F
374M2
356N
Zarrenstraat
BUURTWEG nr. 4
Esenstraat
Diksmuide
Lichtervelde
364C2
364A2
2
O_GS
372G
Verkavelingsplan 1989-0002-01
122
O_GS
O_GS
5
O_GS
3
O_GS
1
300P
rooilijn BPA
BPA dd.29-11-2002
Zarrenplein
REF026
A1108 (vervallen)
364B2
372F
372H
oude as A1108
305E
306L
A1108 (vervallen)
13.00
8.00
297R
Zarrenplein
7.91
6.44
6.99
11.72
10.63
7.08
7.83
8.86
12.44
10.74
9.74
9.96
8.00
13.00
13.00
8.00
9.99
10.75
368E
O
O_GS
O_GS
8
371K
A1108 (vervallen)
Staatsbaan
Diksmuide
Lichtervelde
406N
406P
369R
BPA BARISDAM dd.28-09-2001
369P
407C
O_GS
O
O_GS
259
307M
293P
291L
290/02F
311F
289
369S
BUURTWEG nr. 3
Stadenstraat
A
DWA
RWA

LICHTERVELDE