Online infosessie – 12 januari 2021

Heraanleg Leopoldlaan (N9) Eeklo

De infosessie start zo dadelijk.

Verwelkoming & huisregels

Stefanie PEETERS
Moderator

Vlaanderen
is wegen en verkeer

Huisregels

- Zet je microfoon uit.
- Vragen tijdens de sessie: noteer ze in de chat.

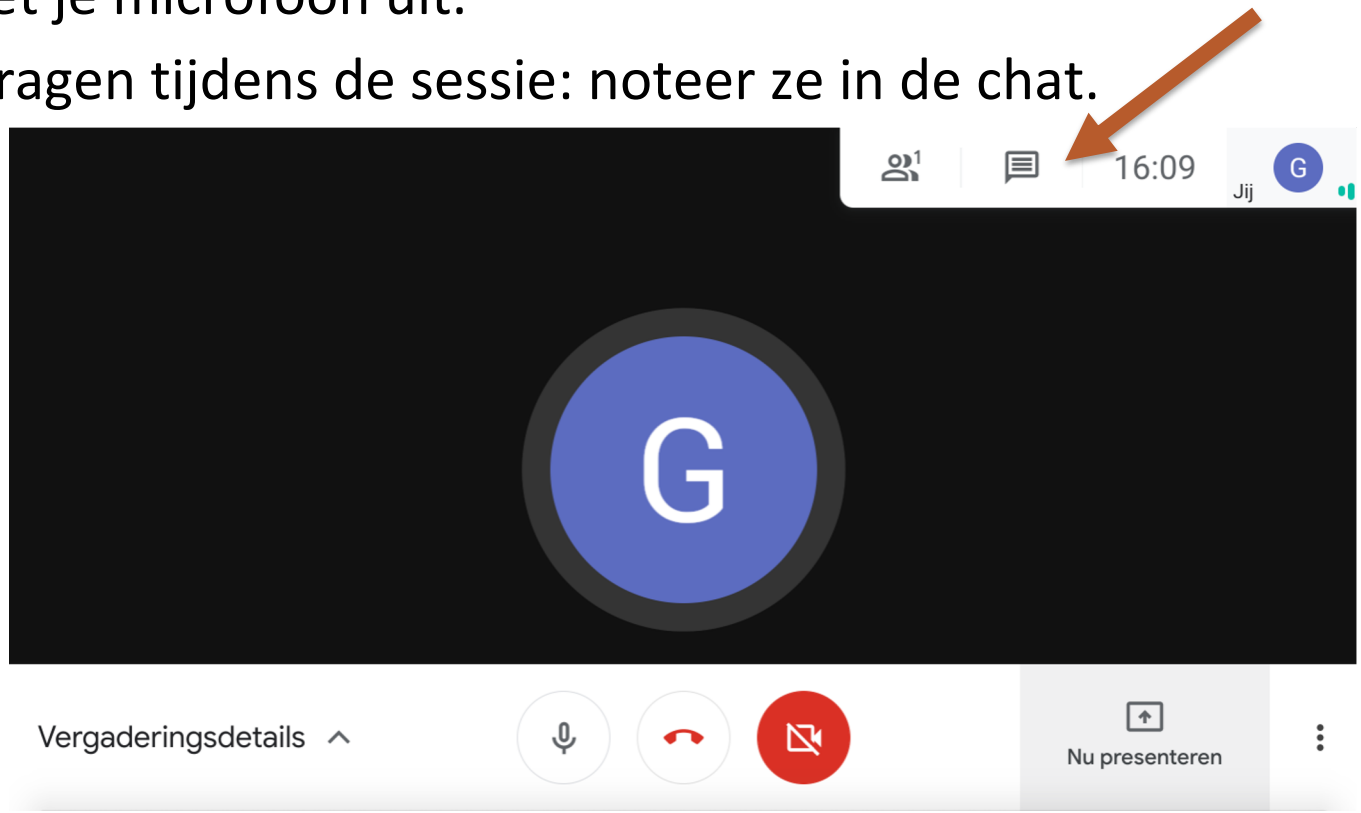

- Vragen worden op het einde van de sessie beantwoord.
- Individuele vragen: bereikbaar.ovl@wegenenverkeer.be

Vlaanderen
is wegen en verkeer

Online chatsessie

PANELLEDEN

Sarah **DEWITTE**– Projectmanager Wegen en Verkeer
Tom **GEIRNAERT** – Wervencoördinator Fluvius
Hendrik **BAEKE** – Diensthoofd infrastructuur stad Eeklo
Jef **SCHOENMAEKERS** – Communicatieverantwoordelijke Wegen en Verkeer
Frederik **VERVAECKE** – Omgevingsmanager

Vlaanderen
is wegen en verkeer

Programma

- De 4 W’s
- HOE ZAL DE NIEUWE LEOPOLDLAAN ERUIT ZIEN?
- HOE PAKKEN WE DE WERKEN AAN?
  - NUTSWERKEN
  - WEGEN-EN RIOLERINGSWERKEN
- COMMUNICATIE - CONTACT
- OMGEVINGSMANAGER

Vlaanderen
is wegen en verkeer

Wie, Wat, Wanneer, Waarom?

Jef **SCHOENMAEKERS**
Communicatieverantwoordelijke Wegen en Verkeer

Vlaanderen
is wegen en verkeer

Wie is wie?

- Opdrachtgever: **Agentschap Wegen en Verkeer**
- Partners:
  - **Stad Eeklo**
  - **Riopact**
- Aannemer hoofdwerken: **nog te bepalen**
- **Nutsmaatschappijen** o.l.v. FLUVIUS

Vlaanderen
is wegen en verkeer

Wat gaan we doen?

Grondige heraanleg van de Leopoldlaan (N9). Dit houdt in:

- **Nutswerken**: verplaatsen en vernieuwen van leidingen/kabels
- **Wegenwerken**:
  - Rijweg in beton comfortabel wegdek in **asfalt**
  - Vrijliggende en bredere **fietspaden**
  - Veilige **fiets- en voetgangersoversteekplaatsen** met middeneiland
  - 180 nieuwe **bomen**
  - Nieuwe **aansluiting** Brugsesteenweg op Leopoldlaan (N9)
  - Definitieve **knip** Sint-Jansdreef voor gemotoriseerd verkeer
  - Nieuwe **LED-verlichting**

Vlaanderen
is wegen en verkeer

Waar?

BRUGGE
N49
Industrieterrein
Kunstdal
Q8
GAMMA
Leopoldlaan
DATS 24
R43
N9
Brugsesteenweg
Blakstraat
Galgenstraat
Raverschootstraat
Ringlaan
R43
GENT
Industrieterrein
Nieuwendorpe
Legende
werfzone

Wanneer?

- **Nutswerken**: 24 januari – juli 2022
  - Vernieuwen leidingen van gas, elektriciteit, telecom…

- **Wegenwerken**: najaar 2022 – najaar 2023

Vlaanderen
is wegen en verkeer

Waarom?

- Aanleg Ring rond Eeklo-centrum minder doorgaand verkeer voor de Leopoldlaan (N9)
  - We maken er **veilige en comfortabele lokale toegangsweg** naar het centrum van Eeklo van.

- Dat betekent:
  - Compactere en comfortabele rijbaan met lagere snelheid
  - **Meer plaats** voor veilig wandelen en fietsen: bredere en vrijliggende fietspaden
  - **Verhoogde** leefbaarheid en **meer** groen: stiller wegdek, groene bermen en 180 nieuwe bomen
  - Een **uitbreiding van de bebouwde kom**: De Leopoldlaan krijgt een snelheidsregime van 50 km/u.

Vlaanderen
is wegen en verkeer

Hoe zal de nieuwe Leopoldlaan eruit zien?

Sarah **DEWITTE**
Projectmanager Wegen en Verkeer

Vlaanderen
is wegen en verkeer

Ontwerp - overzicht

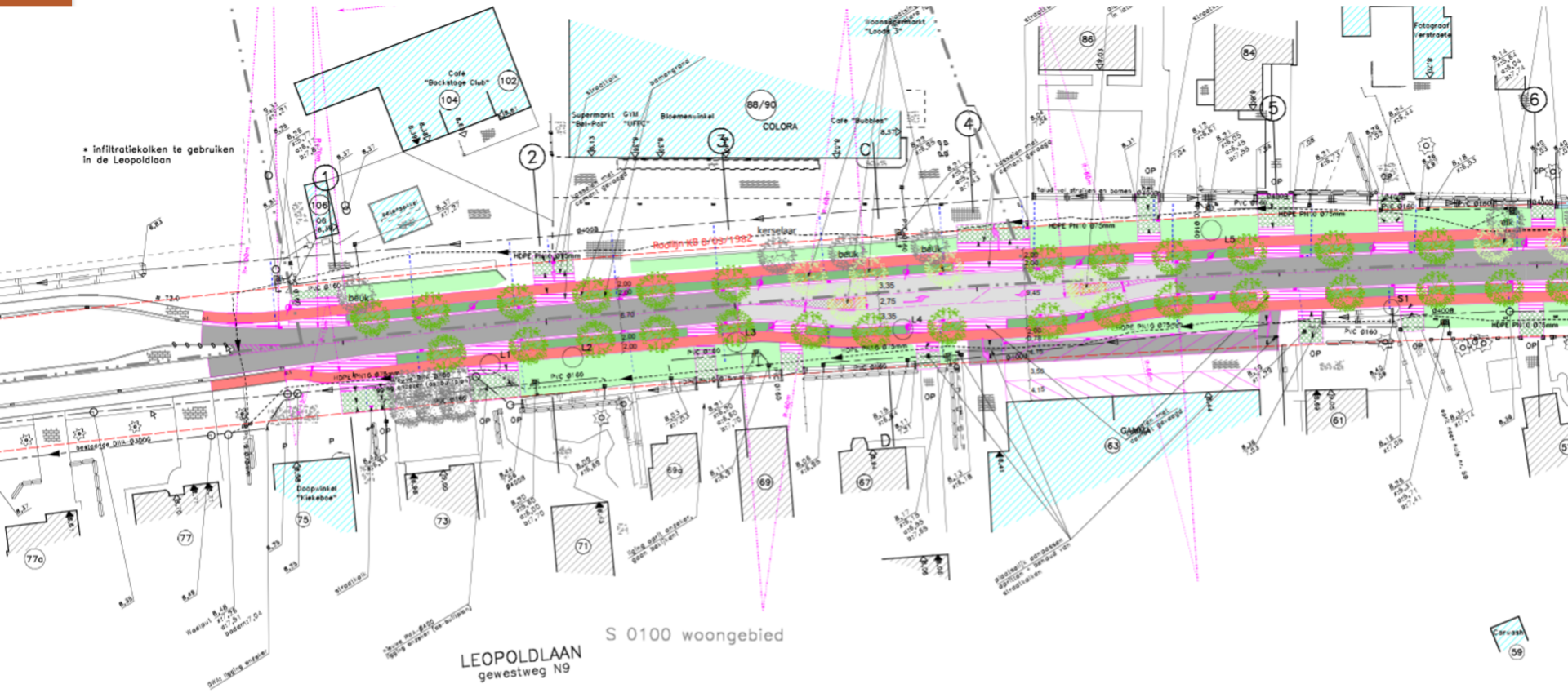

Vlaanderen
is wegen en verkeer

Ontwerp - overzicht

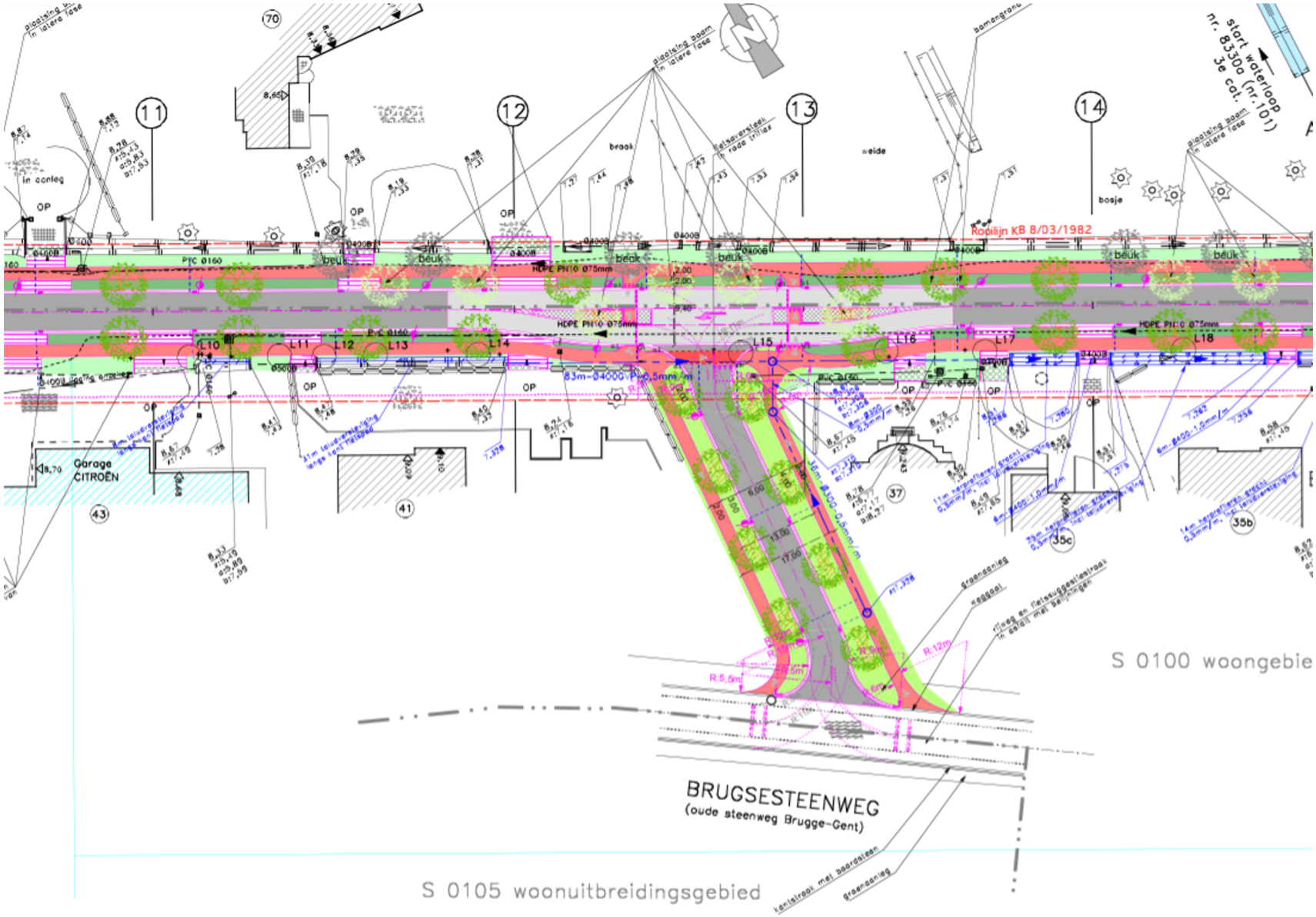

Ontwerp - dwarsprofiel

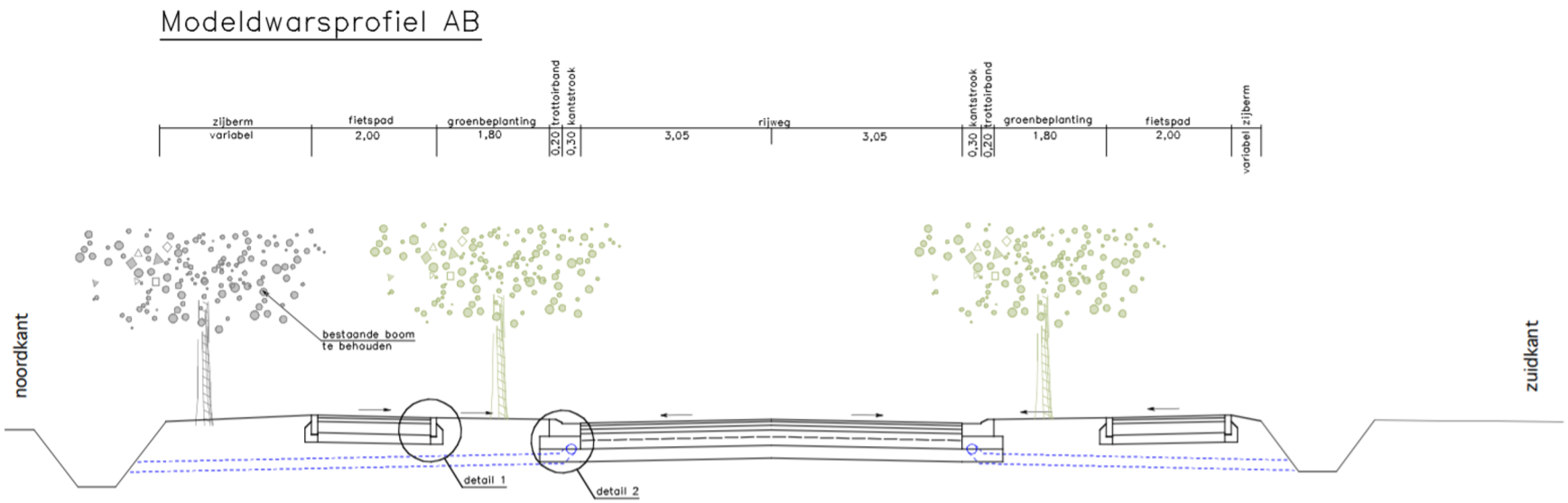

Vlaanderen
is wegen en verkeer

Ontwerp - overzicht

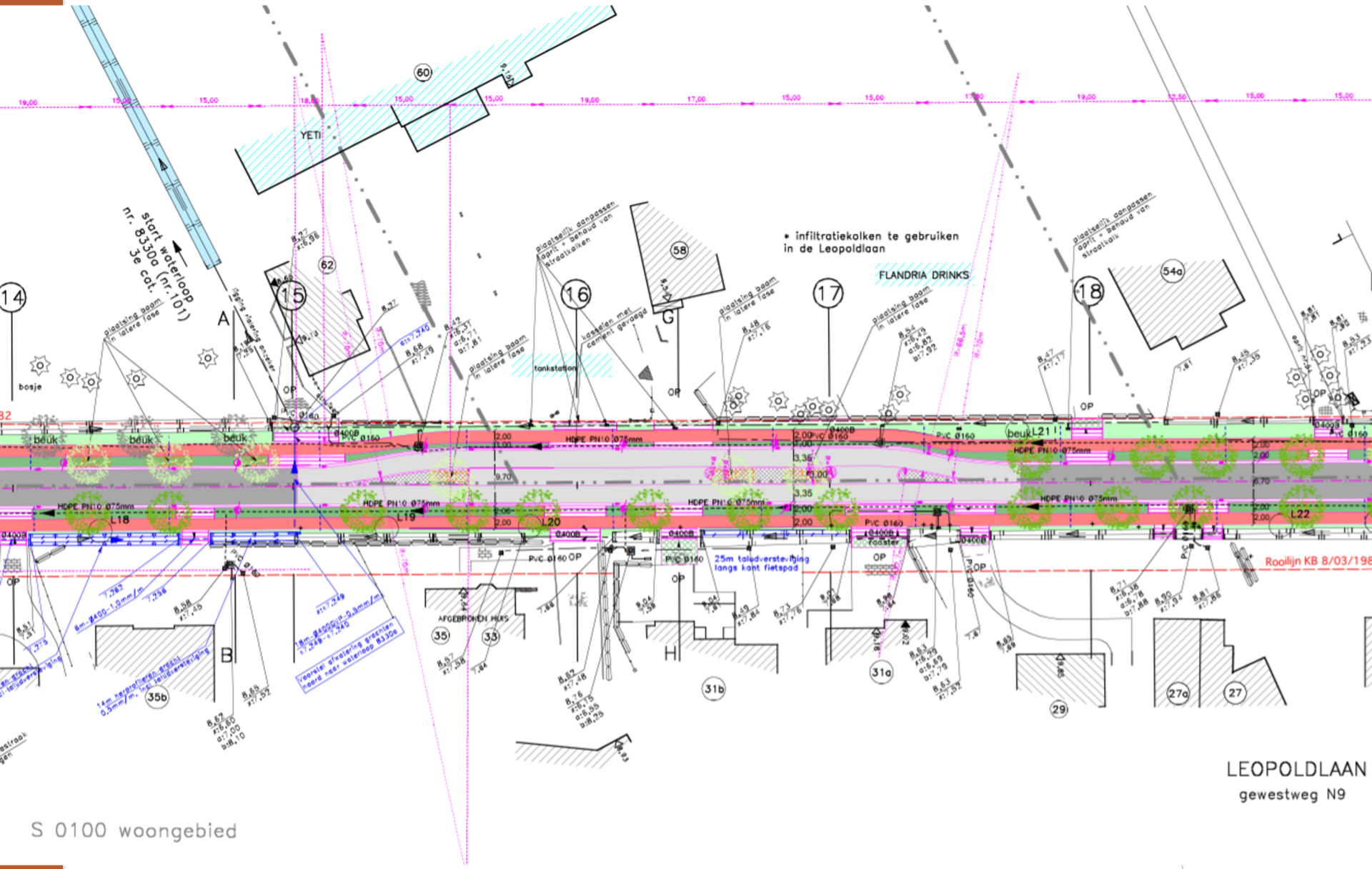

Ontwerp - dwarsprofiel

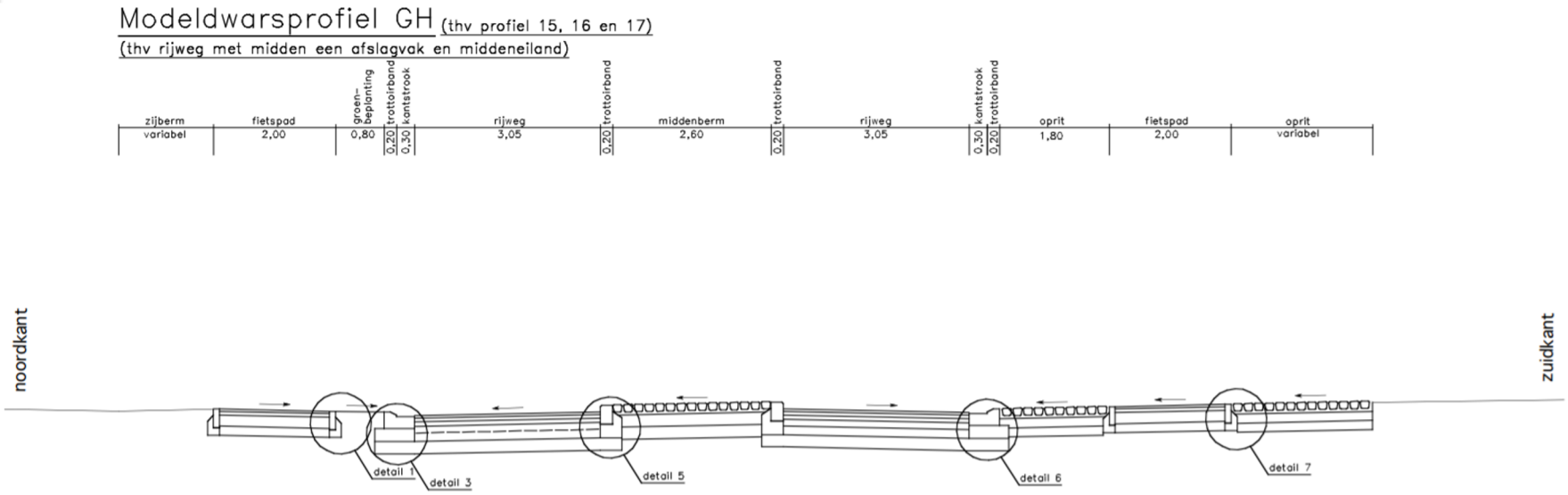

Vlaanderen
is wegen en verkeer

Ontwerp - overzicht

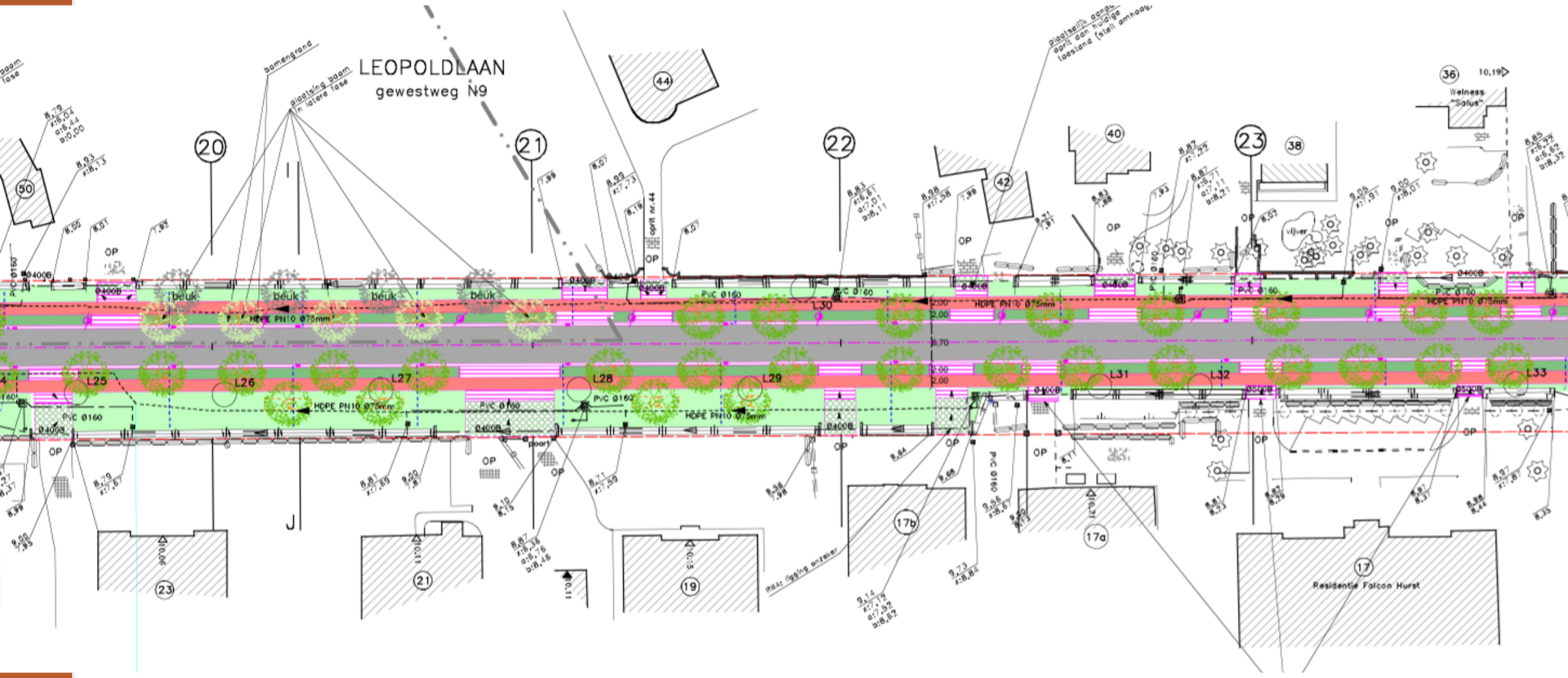

Vlaanderen
is wegen en verkeer

Ontwerp - overzicht

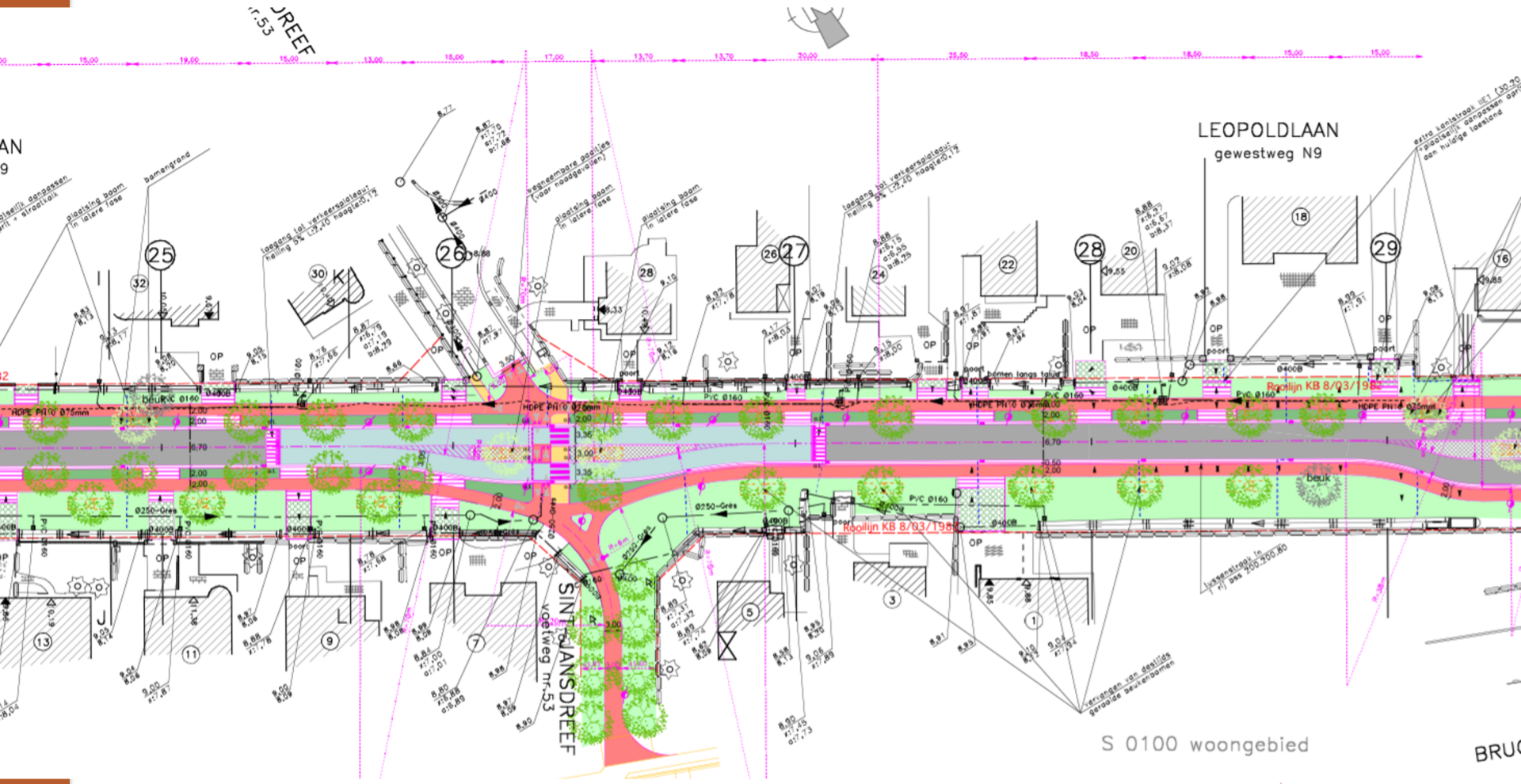

Vlaanderen
is wegen en verkeer

Hoe pakken we de werken aan?

Tom **GEIRNAERT**
Wervencoördinator Fluvius

Vlaanderen
is wegen en verkeer

Nutswerken

- 24 Januari 2022- juli 2022
- **3** fasen (*Buurtbewoners ontvangen voor de start van een fase een bewonersbrief met meer info over de werken, de hinder en de omleidingen)*
- Doorgaand **gemotoriseerd verkeer**
  - Stadinwaarts volgt omleiding
  - Staduitwaarts blijft op Leopoldlaan (N9)
- **Fietsverkeer**: volgt een aparte omleiding

Vlaanderen
is wegen en verkeer

Nutswerken - fasering

Nutswerken - verkeerssituatie

Vlaanderen
is wegen en verkeer

Hoofdwerken - augustus 2022-najaar 2023

Legende

- 0 Fase 0: nutswerken.
- 1 Fase 1: aanleg verbindingsweg tussen Leopoldlaan en Brugsesteenweg.
- 2 Fase 2: Leopoldlaan oneven huisnummers van nieuwe verbindingsweg tot ovonde.
- 3 Fase 3: Leopoldlaan oneven huisnummers van nieuwe verbindingsweg tot 'den Teut'
- 4 Fase 4: Leopoldlaan even huisnummers van nieuwe verbindingsweg tot 'den Teut'.
- 5 Fase 5: Leopoldlaan even huisnummers van nieuwe verbindingsweg tot ovonde.

Vlaanderen
is wegen en verkeer

Hoofdwerken - Verkeerssituatie

Autoverkeer

- Doorgaand verkeer is **steeds mogelijk in één richting**.
- Doorgaand verkeer in de andere richting volgt een omleiding.

Fietsverkeer

- Om de veiligheid te garanderen, proberen we zoveel mogelijk omleidingen voor fietsers te vermijden.

Lokale bereikbaarheid

- **Maximale bereikbaarheid** van de handelszaken tijdens de werken.
  - Minder Hinder Maatregelen: rijplaten, tijdelijke toegangen... ⇒ Situatie wordt individueel bekeken.

- **MAAR**: dagen waarop de toegang niet mogelijk is bv. tijdens het asfalteren of betonneren van rijwegen tijdige communicatie op maat.

- **Afvalophaling**: aannemer zal dit op centraal punt voorzien.

Vlaanderen
is wegen en verkeer

Contact & Communicatie

Jef **SCHOENMAEKERS**
Communicatieverantwoordelijke Wegen en Verkeer

Vlaanderen
is wegen en verkeer

Communicatie

- **Website:** www.wegenenverkeer.be/eeklo
- **Digitale nieuwsbrief**
- **Persoonlijke communicatie bij individuele hinder**
  - Individuele brief, e-mail, telefoon of plaatsbezoek
- **Lokale communicatiekanalen van stad Eeklo**

Contact

- **Algemeen:** eerste aanspreekpunt ⇒ Omgevingsmanager
  bereikbaar.ovl@wegenenverkeer.be - 0476 72 22 57
- **Tijdens nutswerken:** klantenlijn Fluvius
  078 35 35 34 of whatsapp ⇒ brief Fluvius
- **Mailadres stad Eeklo:** leopoldlaan@eeklo.be

Vlaanderen
is wegen en verkeer

Omgevingsmanager

Frederik **VERVAECKE**
Omgevingsmanager

Omgevingsmanager

- Brugfiguur tussen projectpartners/aannemer en ondernemers/bewoners
  - Luistert naar vragen, opmerkingen en suggesties
  - Bespreekt deze met de werfleiding
  - Geeft snel en concreet antwoord

- **Frederik Vervaecke/Bart Baeten**
  bereikbaar.ovl@wegenenverkeer.be
  0476/ 72 22 57

Vlaanderen
is wegen en verkeer

Minder Hinder Maatregelen: AWV communicatie

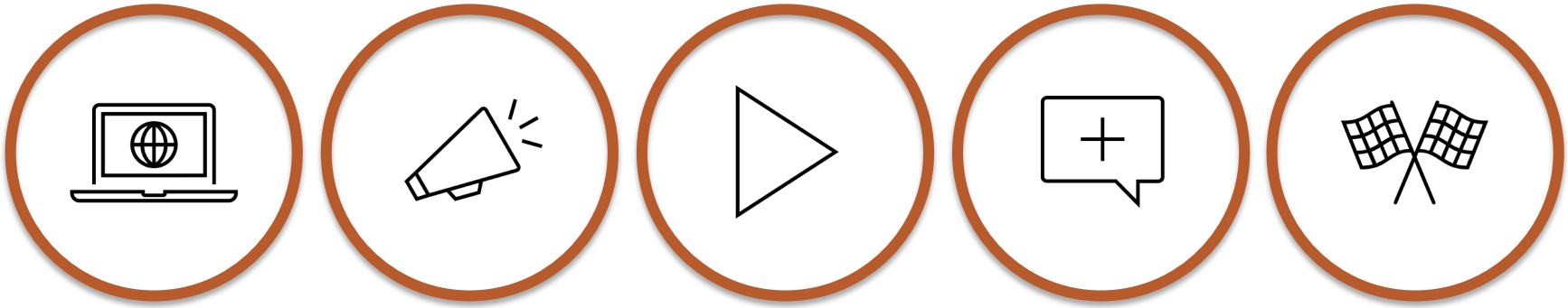

Website

Infofolder/
Bewonersbrief
Infosessie
Rondgang bij
handelaars

Start Werf

Opvolging:
Omgevingsmanager
Bewonersbrief/
nieuwsbrief/ folder

Einde werf

- Info werken en omleidingskaartjes auto/fiets: www.wegenenverkeer.be/Eeklo

Vlaanderen
is wegen en verkeer

Minder Hinder Maatregelen: ondernemers

- Klanten/leveranciers tijdig informeren
- Communicatie naar klanten (eigen website, social media, verwijzing naar webpagina AWV,….)
- Positieve houding
- Zelf maatregelen nemen voor betere bereikbaarheid (parkeren, opritten,…)
- Acties

Vlaanderen
is wegen en verkeer

Minder Hinder Maatregelen: Communicatie

Wegenwerken

Tijdens de wegenwerken aan de Kiezelweg kan u aan de overkant van de apotheek bij "Hof Van 't Rauw" parkeren.
Apotheek Rauw blijft gewoon open.

SCHRAUWEN
SANITAIR EN VERWARMING

BADKAMER | VERWARMING | HERNIEUWBARE ENERGIE | ONZE ADRESSEN | CONTACT

Wegenwerken Brasschaat

14 maart tot 20 augustus

Tijdens de wegenwerken zal de Kapelsesteenweg enkelrichting worden, ons filiaal zal enkel bereikbaar zijn vanuit Kapellen richting Antwerpen. Er zullen wegmarkeringen / omleidingen geplaatst worden om onze toonzaal te Brasschaat te kunnen bereiken.

Vreys Verzekeringen
14 augustus ·

Pagina leuk vinden

Beste klanten

Er zijn wegenwerken ter hoogte van de zilverberkstraat. Ons kantoor blijft bereikbaar via de rotonde van Zevendonk.

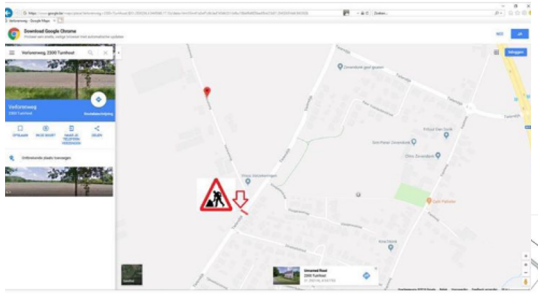

1

Leuk | Opmerking plaatsen | Delen

DAP De Witte Raaf / Dierenartsenpraktijk Bart Pieters
10 februari ·

LET OP!!!

Ten gevolge van de wegenwerken ter hoogte van de Grote Steenweg/N9 is het op dit moment niet mogelijk om van de Grote Steenweg/N9 de Oordegemkouter richting Smetlede in te slaan. We blijven echter nog wel bereikbaar via volgende wegen:

- N9 vanuit Gent/Wetteren: links afslaan ter hoogte van de lichten in Massemen naar de Massemsesteenweg --> rechtsaf naar de Kriephoekstraat --> Houwstraat --> Dries --> Speurtstraat --> Oordegemdorp --> linksaf naar Oordegemkouter --> Molenhoek
- N9 Massemen/Westrem/Oordegem: links afslaan ter hoogte van de Beekstraat --> Hazel --> Speurtstraat --> Oordegemdorp --> linksaf naar Oordegemkouter --> Molenhoek (of via lichten in Massemen zoals hierboven)
- N9 vanuit Aalst: ter hoogte van de afsluiting in Papegem rechtsaf slaan richting Papegem/Impe naar de Papegemstraat --> Essestraat --> linksaf naar Lange Haag --> linksaf naar Schildekensstraat --> Smetlededorp --> Molenhoek
- Indien u vanuit de Zwaanstraat/Hoging komt is het nog steeds niet mogelijk om linksaf via de Ouden Heirweg en Stichelendries te rijden en ook linksaf slaan op de N9 is nog niet mogelijk, u dient dus rechtsaf te slaan richting Aalst en de omleiding via Papegem/Impe te volgen

Hopelijk helpt dit u al wat op weg!

Uiteraard mag u ons steeds bellen bij problemen!

Groeten team DAP De Witte Raaf

Voor meer info: https://wegenenverkeer.be/.../heraanleg-n9-doortocht-oordegem...

WEGENENVERKEER.BE
Heraanleg N9: doortocht in Oordegem (Lede) | Wegen & Verkeer

Polet
Quality tools since 1865

HOME | OVER ONS | KLANTENDIENST | NIEUWS | TUINTIPS

Zoeken

SPADEN | SCHOPPEN | TUIN | BOUW | STELEN

U bent hier: Home » Wegenwerken

WEGENWERKEN

Vanaf 26 februari 2018 starten de werken aan N46 tussen Burst en Borsbeke, deze duren tot september 2019. Polet ligt in het midden van de werken, maar blijft bereikbaar komende vanuit Erpe-Mere. Verkeer komende vanuit Zottegem, zal een omleiding moeten volgen. Verkeer +3,5 ton moet in Wetteren de autostrade oprijden en in Erpe-Mere afrijden.

Bij vertrek van Polet, zijn we verplicht om op de N46 richting Zottegem te rijden en de omleiding te volgen.

Gelieve hiermee rekening te houden.
Meer info kan u vinden op https://wegenenverkeer.be/werken/heraanleg-n46-burst-en-borsbeke.

Vlaanderen
is wegen en verkeer

Minder Hinder Maatregelen: positieve houding

Uitbaters bloemenwinkel laten wegenwerken niet aan hart komen

07 maart 2018 | 02u31

DEEL 739

© FEL - Stefaan en Nathalie toverden hun winkel om tot werfzone.

HERZELE "Wat is nu vijf kilometer omrijden in een mensenleven", vragen Nathalie en Stefaan van Medinilla zich af. Hun bloemenwinkel langs de Provincieweg in Borsbeke is door wegenwerken moelijk te bereiken, maar dat laat het koppel niet aan hun hart komen. "Klagen heeft geen zin dus maken we er het beste van."

Files door wegenwerken? Dit bedrijf heeft de ultieme oplossing gevonden

06/06/2018 om 05:50 door Karen Verhulst

Morgane kan met de segway vlot tot bij haar klanten geraken. (FOTO: KVO)

WAREGEM - De impact van de heraanleg van de Expresweg op het Waregemse verkeer is gigantisch. Bedrijven proberen creatief te zijn om de files te omzeilen. Horecazaak Stu bouwde een segway om tot een mobiel voertuig om leveringen te doen.

Handelszaken zoeken alternatieven om inkomstenverlies te voorkomen

Ook kledingwinkel opent pop-up tijdens wegenwerken

08/11/2016 om 03:00 door Leen De Smedt

Bart Verbeiren en zijn personeel zijn goed voorbereid op de verhuizing naar de pop-up. (FOTO: LDS)

AALST / EREMBODEGEM - Na bakker Van Lierde openen Dameskleding Gisèle en Vip Mode uit Erembodegem een beter bereikbare pop-upzaak tijdens de wegenwerken aan de Hogeweg in Erembodegem.

Vlaanderen
is wegen en verkeer

Minder Hinder Maatregelen: Acties

Minder Hinder Maatregelen: AWV Signalisatie

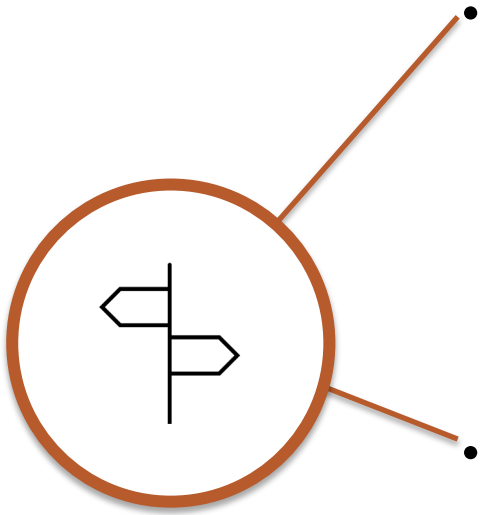

- Omleiding
  - Vooral voor “outsiders”
  - Route rijden
    - Duidelijk? Volledig?
    - Bij vragen van klanten/onduidelijkheden – contacteer omgevingsmanager
- Bestemmingssignalisatie
  - ‘Handelaars bereikbaar’
    - Eigen bordjes? In overleg met gemeentebestuur
    - <u>Nooit</u> aan officiële signalisatie

Vlaanderen
is wegen en verkeer

Minder Hinder Maatregelen: ‘Handelaars bereikbaar’

Vlaanderen
is wegen en verkeer

Minder Hinder Maatregelen: ‘Handelaars bereikbaar’

Vlaanderen
is wegen en verkeer

Minder Hinder Maatregelen: Steunmaatregelen

- **Hinderpremie** voor handelaars

- **Wat?**
  - Eenmalige financiële tegemoetkoming van 2.000 euro
  - Voorwaarden: www.vlaio.be/hinderpremie
  - Ernstige hinder voor de deur (minstens 30 dagen)

- **Procedure?**
  - Brief met dossiernummer Vlaamse Overheid
  - Aanvragen uitbetaling via de webapplicatie

Minder Hinder Maatregelen: Steunmaatregelen

- **Sluitingspremie** voor handelaars

- **Wat?**
  - Financiële tegemoetkoming van 80 euro per dag (meermaals aan te vragen)
  - Enkel bij sluiting
  - Bovenop hinderpremie

- **Procedure?**
  - Zelf aan te vragen: www.vlaio.be/sluitingspremie
  - Vanaf 8e dag (enkel sluitingspremie) of 21e dag (bovenop hinderpremie) van sluiting

AGENTSCHAP INNOVEREN & ONDERNEMEN

Vlaanderen is wegen en verkeer

Online chatsessie – 12 januari 2022

Heraanleg Leopoldlaan (N9) Eeklo

Vragen?