GRONDPLAN Ontwerpen toestand deel 2

Schaal: 1/500

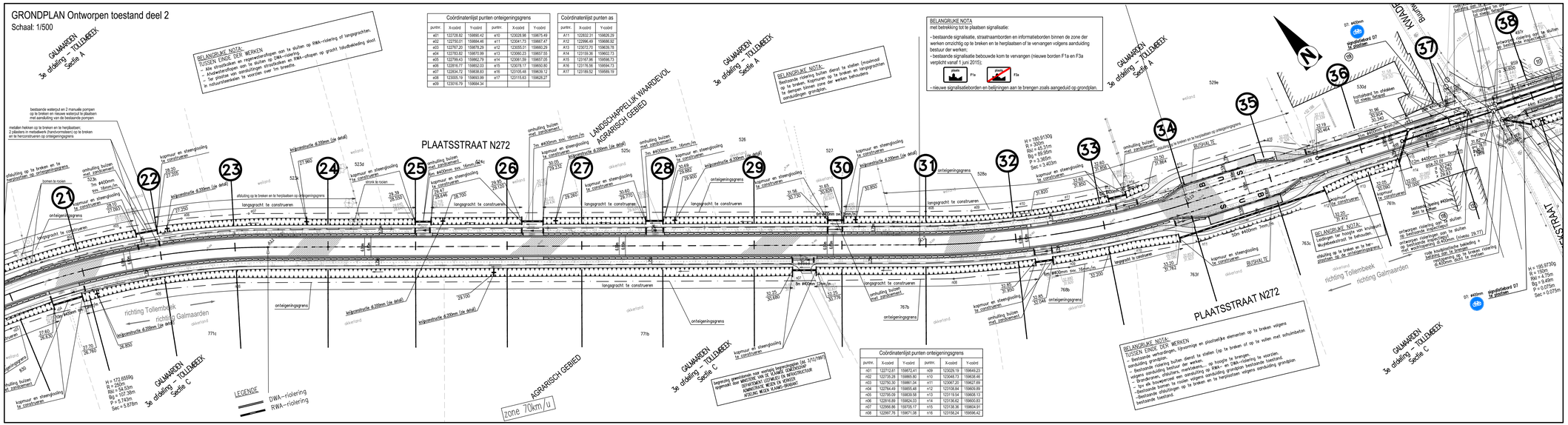

Coördinatenlijst punten onteigeningsgrens					
puntnr.	X-coord	Y-coord	puntnr.	X-coord	Y-coord
e01	122728.82	159890.42	e10	123028.98	159675.49
e02	122750.01	159884.46	e11	123041.73	159667.47
e03	122767.20	159878.29	e12	123055.01	159660.29
e04	122783.82	159870.99	e13	123060.23	159657.55
e05	122799.43	159862.79	e14	123061.59	159657.05
e06	122816.77	159852.03	e15	123078.17	159650.80
e07	122834.72	159838.83	e16	123135.48	159638.12
e08	122905.19	159850.99	e17	123153.63	159635.27
e09	123016.79	159684.34			

Coördinatenlijst punten as		
puntnr.	X-coord	Y-coord
A11	122832.31	159826.29
A12	122996.49	159686.92
A13	123072.70	159639.78
A14	123139.36	159602.73
A15	123187.96	159588.73
A16	123176.56	159594.73
A17	123189.52	159588.19

BELANGRIJKE NOTA:
TUSSEN EINDE DER WERKEN
- Alle stroatsoklen en regenwaterafvoepen aan te sluiten op RWA-riolering of langsgrachten.
- Afvoerkoorlepen aan te sluiten op DWA-riolering.
- Ter plaatse van aansluitingen stroatsoklen en RWA-afvoepen op gracht taludbekleding sloot in natuursteenkeien te voorzien over 1m breedte.

BELANGRIJKE NOTA:
Bestaande rioleringbuiten dienst te stellen (maximaal op te breken. Kopmuren op te breken en langsgrachten te dempen binnen zone der werken behoudens aanduidingen grondplan.

BELANGRIJKE NOTA:
met betrekking tot te plaatsen signalisatie:
- bestaande signalisatie, straatnamborden en informatieborden binnen de zone der werken omzichtig op te breken en te herplaatsen of te vervangen volgens aanduiding bestuur der werken;
- bestaande signalisatie bebouwde kom te vervangen (nieuwe borden F1a en F3a verplicht vanaf 1 juni 2015);
- nieuwe signalisatieborden en beliijningen aan te brengen zoals aangeduid op grondplan.

BELANGRIJKE NOTA:
Leidingen ter hoogte van kruispunt Muylebeekstraat te behouden.

BELANGRIJKE NOTA:
TUSSEN EINDE DER WERKEN
- Bestaande verhardingen, Ijlvormige en plaatselijke elementen op te breken volgens aanduiding grondplan.
- Bestaande rioleringbuiten dienst te stellen (op te breken of op te vullen met schuimbeton volgens aanduiding bestuur der werken.
- Brandkranen, afsluiters, merktekens,... op hoogte te brengen.
- Tpv elk bouwperceel een aansluiting op RWA- en DWA-riolering te voorzien.
- Bestaande bomen te rooien volgens aanduiding grondplan bestaande toestand.
- Bestaande afsluitingen op te breken en te herplaatsen volgens aanduiding grondplan bestaande toestand.

Coördinatenlijst punten onteigeningsgrens					
puntnr.	X-coord	Y-coord	puntnr.	X-coord	Y-coord
n01	122972.61	159872.41	n09	123029.19	159649.23
n02	122975.28	159860.80	n10	123048.73	159638.46
n03	122750.30	159861.54	n11	123097.20	159627.69
n04	122764.49	159855.48	n12	123108.04	159629.89
n05	122785.09	159838.58	n13	123119.54	159608.13
n06	122818.89	159824.33	n14	123136.62	159600.83
n07	122956.86	159705.17	n15	123136.36	159604.91
n08	122997.76	159671.08	n16	123159.24	159596.42

Begrenzing gewestelijkeweg voor voorlopig begrenzingsplan (dd. 3/12/1997) opgemaakt door MINISTERIE VAN DE VLAAMSE GEMEENSCHAP DEPARTEMENT LEEFMILIEU EN INFRASTRUCTUUR ADMINISTRATIE WEGEN EN VERKEER AFDELING WEGEN VLAAMS-BRABANT

LEGENDE

BESTAANDE TOESTAND	ONTWORPEN TOESTAND
gebouwen	KWS-verharding
huisdorpel	grijze cementbetonverharding
garagedorpel	parkeerstroken in zwarte betonstraatstenen 220/110/100mm
haag	grijze betonstraatstenen 220/110/100mm (voetpaden)
draadafsluiting	dolomietverharding
afsluiting in betonplaten	ter plaatse gegoten kantstroek-trottoirband type IE
afsluiting in betonplaat+draad	ter plaatse gegoten kantstroek type IE1
prikkeldraadafsluiting	betonbordsuur type IE
sloot	betonbordsuur type ID2
grenspaal	betonbordsuur type IB
electriciteitspaal	onteworpen riolering
brandkraan waterleiding	inspectieput met putranddeksel voor voetpad (klasse C250)
afsluiter waterleiding, gas,...	inspectieput met putranddeksel voor rijweg (klasse D400)
hoogspanningspaal	RWA-riolering
boom	DWA-riolering
talud	ontwerpen as van de weg
bestaande inspectieput	onteigeningsgrens
bestaande riolering	
bestaande verhardingen	
KWS-verharding	betonverharding
natuursteenkeien	grint
betonstraatstenen	dallen

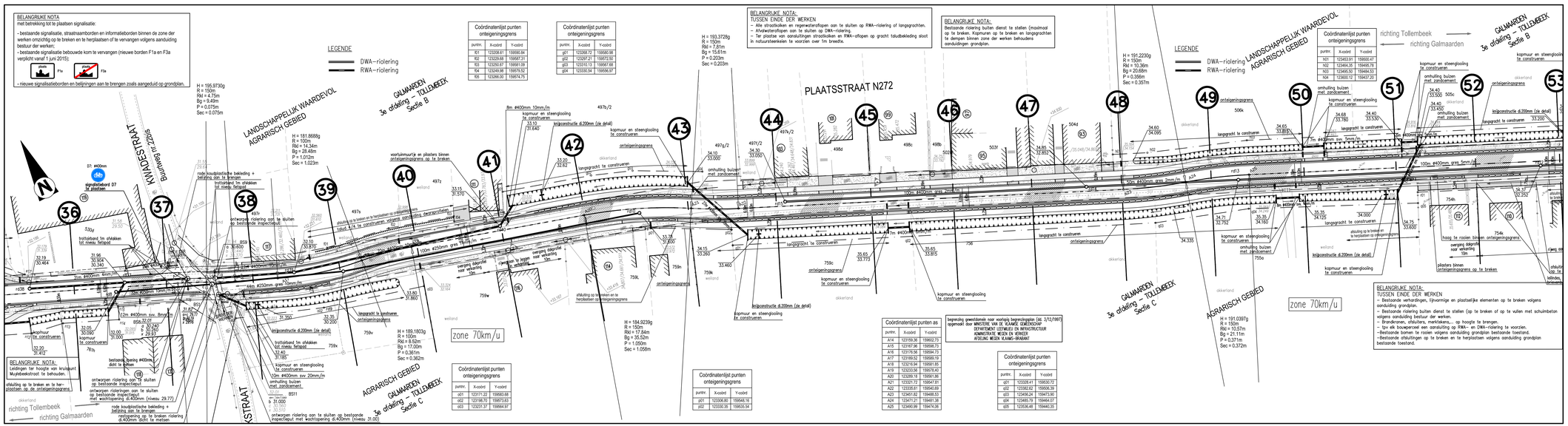

Coördinatenlijst punten onteigeningsgrens		
puntnr.	X-coord	Y-coord
t01	122938.80	159648.18
t02	122930.35	159635.94

Coördinatenlijst punten onteigeningsgrens		
puntnr.	X-coord	Y-coord
o01	123038.72	159580.98
o02	123297.21	159572.50
o03	123315.13	159567.68
o04	123330.54	159556.97

Coördinatenlijst punten onteigeningsgrens		
puntnr.	X-coord	Y-coord
p01	123171.22	159563.68
p02	123198.70	159573.83
p03	123231.37	159564.91

Coördinatenlijst punten onteigeningsgrens		
puntnr.	X-coord	Y-coord
m01	123493.91	159600.47
m02	123464.35	159468.78
m03	123495.50	159444.53
m04	123600.12	159437.20

Coördinatenlijst punten as		
puntnr.	X-coord	Y-coord
A18	123216.94	159591.85
A19	123233.56	159578.40
A20	123269.18	159561.86
A21	123321.72	159547.81
A22	123335.41	159540.69
A23	123451.82	159488.53
A24	123471.21	159481.38
A25	123490.98	159474.26

Begrenzing gewestelijkeweg voor voorlopig begrenzingsplan (dd. 3/12/1997) opgemaakt door MINISTERIE VAN DE VLAAMSE GEMEENSCHAP DEPARTEMENT LEEFMILIEU EN INFRASTRUCTUUR ADMINISTRATIE WEGEN EN VERKEER AFDELING WEGEN VLAAMS-BRABANT

Coördinatenlijst punten onteigeningsgrens		
puntnr.	X-coord	Y-coord
q01	123338.41	159530.72
q02	123392.62	159506.39
q03	123456.24	159473.90
q04	123485.79	159464.07
q05	123536.48	159442.35

BELANGRIJKE NOTA:
met betrekking tot te plaatsen signalisatie:
- bestaande signalisatie, straatnamborden en informatieborden binnen de zone der werken omzichtig op te breken en te herplaatsen of te vervangen volgens aanduiding bestuur der werken;
- bestaande signalisatie bebouwde kom te vervangen (nieuwe borden F1a en F3a verplicht vanaf 1 juni 2015);
- nieuwe signalisatieborden en beliijningen aan te brengen zoals aangeduid op grondplan.

BELANGRIJKE NOTA:
TUSSEN EINDE DER WERKEN
- Bestaande verhardingen, Ijlvormige en plaatselijke elementen op te breken volgens aanduiding grondplan.
- Bestaande rioleringbuiten dienst te stellen (op te breken of op te vullen met schuimbeton volgens aanduiding bestuur der werken.
- Brandkranen, afsluiters, merktekens,... op hoogte te brengen.
- Tpv elk bouwperceel een aansluiting op RWA- en DWA-riolering te voorzien.
- Bestaande bomen te rooien volgens aanduiding grondplan bestaande toestand.
- Bestaande afsluitingen op te breken en te herplaatsen volgens aanduiding grondplan bestaande toestand.

VLAAMSE OVERHEID
AGENTSCHAP WEGEN EN VERKEER
Wegen en Verkeer Vlaams-Brabant
Dirk Boutsgebouw, Diesteesport 6 bus 81, 3000 Leuven
Tel. 016 66 57 50 - fax 016 66 57 55
e-mail: wegen.vlaamsbrabant@vlaanderen.be

agentschap Wegen en Verkeer

Opgemaakt door: ARCADIS Infrastructuur Water Milieu Gebouwen — Managing Director Luc Heiliemans — Projectnr.: BE0100260418
STUDIEBUREAU — Coordinerende vestiging: ARCADIS, Kortrijksesteenweg 302, 9000 Gent, Tel. 09 242 44 44, Fax 09 242 44 45 — Plannr.: 6 / 18

Projectnummer	Dossiernummer	Bestelnummer
187	X21/N272/10	1M3D8F/15/24
Plotbestand: 11-158-ow3-ot-6.plt	Cad-bestand: 11-158-ow3-ot.dwg	

WERKEN TEN LASTE VAN INFRAX
Gezien en goedgekeurd door beklemmingenraad Brussel,
ing C. Jonkers

WERKEN TEN LASTE VAN DE GEMEENTE GALMAARDEN
Gezien en goedgekeurd door de gemeenteraad van in zitting van
De secretaris: K. Andries
De burgemeester: P. Deneyer

WERKEN TEN LASTE VAN HET VLAAMS GEWEST
Opgemaakt door de verantwoordelijke ingenieur Leuven,
ir. S. Verstreken
Gezien en voorgesteld door het afdelingshoofd Leuven,
ir. Tim Lonneux

Nummer van het plan: 1M3D8F 0 009669 00

entiteitscode	prefix	volgnummer	fase	index

Datum opmaak: 12-02-2016

Aangebrachte wijzigingen

Ind.	Aard	Datum
00	Aanvraag stedenbouwkundige vergunning	12-02-2016

N272 PEPINGEN - MOERBEKE
AANVRAAG STEDENBOUWKUNDIGE VERGUNNING

GALMAARDEN

Aanleg riolering in de Plaatsstraat (N272) in gecombineerd dossier met aanleg fietspad op de verbinding Galmaarden - Tollembeek

GRONDPLAN ONTWORPEN TOESTAND deel 2 / 3

Afmetingen plan	Prijs	Schaal	Kilometerpunten	
0,594 x 1,260 = 0,75m²		1/500	van 12.600	tot 13.900

V:\Projecten\RWOnderwerpen\11-158 26-00011\ROW3\11-158 ow3-ot.dwg, 594 x 1260, 1:1