GRONDPLAN Ontworpen toestand deel 1

Schaal: 1/500

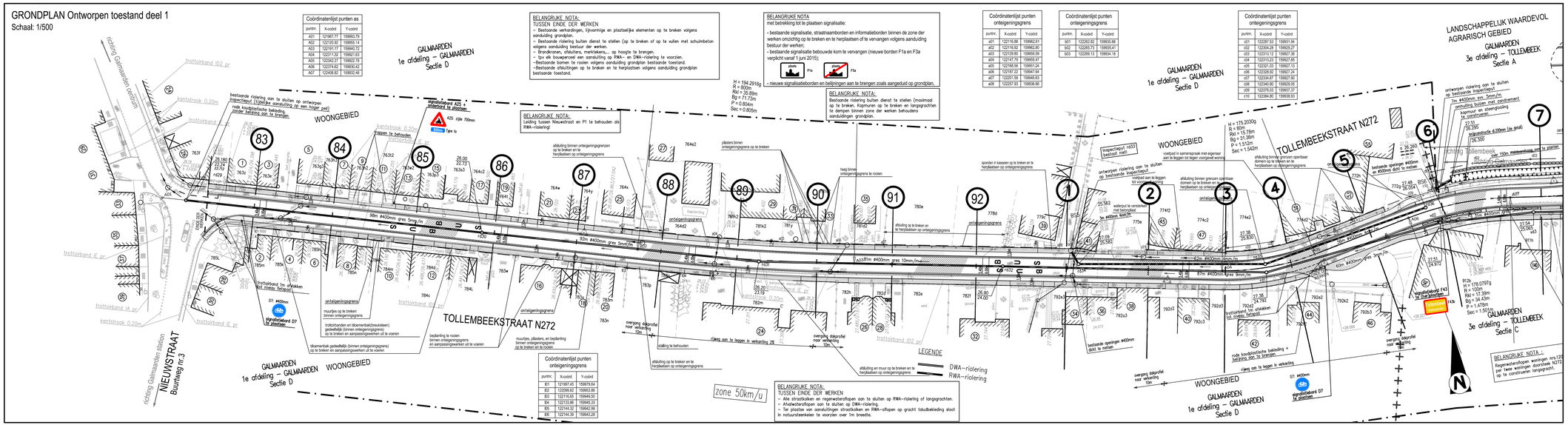

Coördinatenlijst punten as		
puntnr.	X-coord	Y-coord
A01	121567.77	159993.79
A02	121120.92	159955.14
A03	121091.17	159940.72
A04	122311.32	159921.63
A05	122342.37	159922.78
A06	122374.62	159930.42
A07	122408.82	159932.46

BELANGRIJKE NOTA:
TUSSEN EINDE DER WERKEN
- Bestande verhardingen, lijnvormige en plaatselijke elementen op te breken volgens aanduiding grondplan.
- Bestande riolering buiten dienst te stellen (op te breken of op te vullen met schuimbeton volgens aanduiding bestuur der werken.
- Brandkranen, afsluiters, meterkeukens,... op hoogte te brengen.
- Tpv elk bouwperceel een aansluiting op RWA- en DWA-riolering te voorzien.
-Bestande bomen te rooien volgens aanduiding grondplan bestaande toestand.
-Bestande afsluitingen op te breken en te herplaatsen volgens aanduiding grondplan bestaande toestand.

BELANGRIJKE NOTA:
met betrekking tot te plaatsen signalisatie:
- bestaande signalisatie, straatnaamborden en informatieborden binnen de zone der werken omzichtig op te breken en te herplaatsen of te vervangen volgens aanduiding bestuur der werken;
- bestaande signalisatie bebouwde kom te vervangen (nieuwe borden F1a en F3a verplicht vanaf 1 juni 2015);
- nieuwe signalisatieborden en bellijningen aan te brengen zoals aangeduid op grondplan.

BELANGRIJKE NOTA:
Bestaande riolering buiten dienst te stellen (maximaal op te breken. Kopmuren op te breken en langsgrachten te dempen binnen zone der werken behouden aanduidingen grondplan.

Coördinatenlijst punten onteigeningsgrens		
puntnr.	X-coord	Y-coord
a01	122118.88	159962.61
a02	122118.92	159962.60
a03	122129.80	159959.99
a04	122147.79	159955.47
a05	122168.56	159951.24
a06	122187.22	159947.94
a07	122201.59	159945.63
a08	122257.93	159936.66

Coördinatenlijst punten onteigeningsgrens		
puntnr.	X-coord	Y-coord
b01	122282.82	159935.88
b02	122283.73	159935.41
b03	122289.13	159934.18

Coördinatenlijst punten onteigeningsgrens		
puntnr.	X-coord	Y-coord
c01	122287.53	159931.94
c02	122304.28	159926.27
c03	122313.12	159927.36
c04	122313.23	159927.85
c05	122321.03	159927.13
c06	122328.92	159927.24
c07	122334.87	159927.30
c08	122340.80	159929.05
c09	122376.03	159937.37
c10	122384.80	159938.53

Coördinatenlijst punten onteigeningsgrens		
puntnr.	X-coord	Y-coord
E01	121997.43	159979.64
E02	122099.62	159953.86
E03	122116.65	159949.50
E04	122133.86	159946.33
E05	122144.32	159942.99
E06	122144.38	159943.28

LEGENDE

BESTAANDE TOESTAND	ONTWORPEN TOESTAND
gebouwen	KWS-verharding
huisdorpel	grijze cementbetonverharding
garagedorpel	parkeerstroken in zwarte betonstraatstenen 220/110/100mm
haag	grijze betonstraatstenen 220/110/100mm (voetpaden)
draadafsluiting	dolomietverharding
afsluiting in betonplaten	ter plaatse gegoten kantstrook–trottoirband type IE
afsluiting in betonplaat+draad	ter plaatse gegoten kantstrook type IE1
prikkeldraadafsluiting	betonbordsteen type IE
sloot	betonbordsteen type ID2
grenspaal	betonbordsteen type IB
electriciteitspaal	ontworpen riolering
brandkraan waterleiding	inspectieput met putranddeksel voor voetpad (klasse C250)
afsluiter waterleiding, gas,...	inspectieput met putranddeksel voor rijweg (klasse D400)
hoogspanningspaal	RWA–riolering
boom	DWA–riolering
talud	ontwerpen as van de weg
bestaande inspectieput	onteigeningsgrens
bestaande riolering	

bestaande verhardingen	
KWS–verharding	betonverharding
natuurstenekeien	grint
betonstraatstenen	dallen

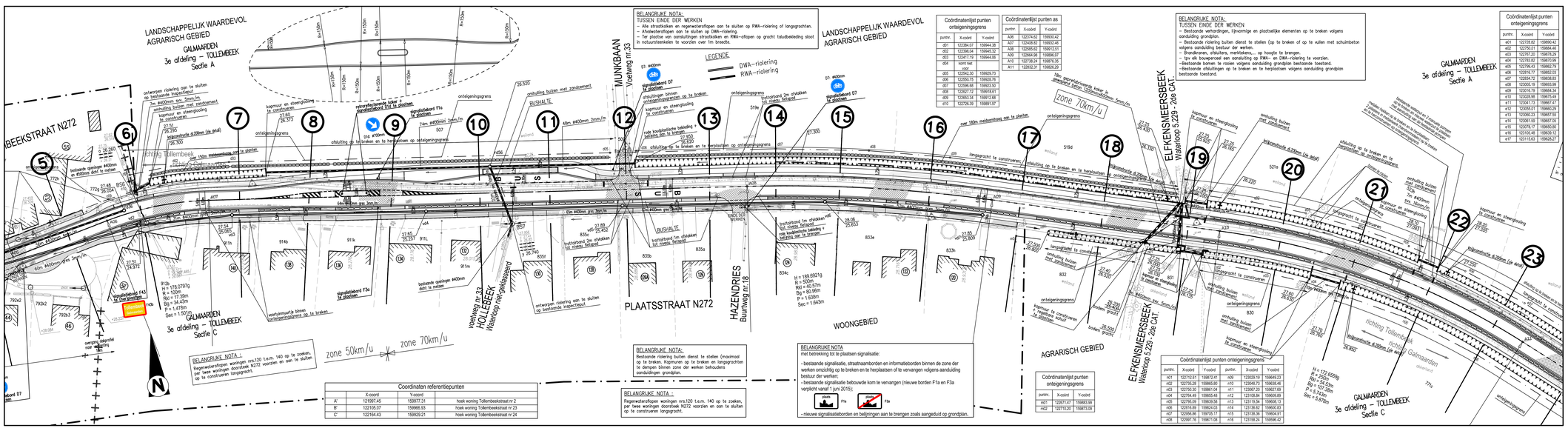

BELANGRIJKE NOTA:
TUSSEN EINDE DER WERKEN
- Alle straatsloten en regenwaterafloopen aan te sluiten op RWA–riolering of langsgrachten.
- Afvoerkoteafloopen aan te sluiten op DWA–riolering.
- Ter plaatse van aansluitingen straatsloten en RWA–uitlopen op gracht taludbekleding sloot in natuurstenekeien te voorzien over 1m breedte.

Coördinatenlijst punten onteigeningsgrens		
puntnr.	X-coord	Y-coord
d01	122384.07	159944.38
d02	122398.04	159945.32
d03	122417.19	159944.08
d04	komt niet voor	
d05	122542.30	159929.73
d06	122550.75	159928.78
d07	122596.66	159923.50
d08	122627.12	159919.61
d09	122653.34	159912.68
d10	122726.29	159891.97

Coördinatenlijst punten as		
puntnr.	X-coord	Y-coord
A06	122374.62	159930.42
A07	122408.82	159932.46
A08	122595.62	159912.01
A09	122664.98	159896.97
A10	122738.24	159878.35
A11	122832.31	159826.29

BELANGRIJKE NOTA:
TUSSEN EINDE DER WERKEN
- Bestande verhardingen, lijnvormige en plaatselijke elementen op te breken volgens aanduiding grondplan.
- Bestande riolering buiten dienst te stellen (op te breken of op te vullen met schuimbeton volgens aanduiding bestuur der werken.
- Brandkranen, afsluiters, meterkeukens,... op hoogte te brengen.
- tpv elk bouwperceel een aansluiting op RWA- en DWA–riolering te voorzien.
-Bestande bomen te rooien volgens aanduiding grondplan bestaande toestand.
-Bestande afsluitingen op te breken en te herplaatsen volgens aanduiding grondplan bestaande toestand.

Coördinatenlijst punten onteigeningsgrens		
puntnr.	X-coord	Y-coord
e01	122278.82	159895.42
e02	122278.21	159895.48
e03	122767.20	159879.29
e04	122783.82	159870.99
e05	122796.43	159862.79
e06	122818.77	159852.03
e07	122834.72	159838.87
e08	123005.19	159693.99
e09	123016.79	159684.24
e10	123028.98	159675.49
e11	123041.73	159667.47
e12	123055.07	159660.29
e13	123060.23	159657.55
e14	123061.58	159657.05
e15	123078.17	159650.80
e16	123105.48	159639.12
e17	123115.63	159635.21

BELANGRIJKE NOTA:
Bestande riolering buiten dienst te stellen (maximaal op te breken. Kopmuren op te breken en langsgrachten te dempen binnen zone der werken behouden aanduidingen grondplan.

BELANGRIJKE NOTA:
Regenwaterafloopen woningen nrs.120 t.e.m. 140 op te zoeken, per twee woningen doorsteek N272 voorzien en een te sluiten op te construeren langsgracht.

BELANGRIJKE NOTA
met betrekking tot te plaatsen signalisatie:
- bestaande signalisatie, straatnaamborden en informatieborden binnen de zone der werken omzichtig op te breken en te herplaatsen of te vervangen volgens aanduiding bestuur der werken;
- bestaande signalisatie bebouwde kom te vervangen (nieuwe borden F1a en F3a verplicht vanaf 1 juni 2015);
- nieuwe signalisatieborden en bellijningen aan te brengen zoals aangeduid op grondplan.

Coördinatenlijst punten onteigeningsgrens		
puntnr.	X-coord	Y-coord
m01	122671.47	159883.99
m02	122710.20	159873.08

Coördinatenlijst punten onteigeningsgrens					
puntnr.	X-coord	Y-coord	puntnr.	X-coord	Y-coord
n01	122712.61	159872.41	n09	123029.19	159649.23
n02	122735.28	159855.80	n10	123048.73	159638.46
n03	122750.30	159841.04	n11	123067.20	159627.59
n04	122764.49	159855.48	n12	123108.84	159609.69
n05	122790.09	159839.58	n13	123115.54	159606.13
n06	122818.89	159824.03	n14	123136.62	159600.83
n07	122956.86	159705.17	n15	123138.36	159604.31
n08	122997.76	159671.08	n16	123158.24	159596.42

Coordinaten referentiepunten		
	X-coord	Y-coord	
A'	121997.45	159977.31	hoek woning Tollembeekstraat nr 2
B'	122105.07	159966.93	hoek woning Tollembeekstraat nr 23
C'	122164.43	159929.21	hoek woning Tollembeekstraat nr 24

Vlaanderen
is wegen en verkeer

VLAAMSE OVERHEID
AGENTSCHAP WEGEN EN VERKEER
Wegen en Verkeer Vlaams-Brabant
VAC Dirk Boons
Diestsepoort 6, bus B1, 3000 Leuven
Tel. 016/66.53.50
e-mail: wegen.vlaamsbrabant@mow.vlaanderen.be

Opgemaakt door	STUDIEBUREAU	Projectnummer	Dossiernummer	Bestek-nummer
ARCADIS	Coördinerende vestiging: ARCADIS Belgium NV Kortrijksesteenweg 302 9000 Gent Tel. 09 242 44 44 Fax 09 242 44 45 Planr.: 5	187	X21/N272/10	1M3D8F/15/24
Afgevaardigd bestuurder Luc Hellemans		plotbestand	1M3D8F_009668_01.pdf	
Projectnr.: BE010026018		Cad-bestand	11-158-ba3-ot.zip	

Dossiergegevens externen:

WERKEN TEN LASTE VAN INFRAX
Gezien en goedgekeurd door beklemingsenieur
Brussel,
ing C. Jonkers

WERKEN TEN LASTE VAN DE GEMEENTE GALMAARDEN
Gezien en goedgekeurd door de gemeenteraad van
in zitting van
De secretaris — De burgemeester
K. Andries — P. Deneyer

WERKEN TEN LASTE VAN HET VLAAMS GEWEST
Dagmaakt door de verantwoordelijke ingenieur
Leuven,
ir. S. Verstreken
Gezien en voorgesteld door het afdelingshoofd
Leuven,
ir. Tim Lonneux

Nummer van het plan

1M3D8F	0	009668	01
entiteitscode	prefix	volgnummer	fase index

Datum opmaak: 00/00/00

Aangebrachte wijzigingen

Ind.	Aard	Datum
00	Aanvraag stedenbouwkundige vergunning	12-02-2016
01	Aanpassing ontwerpdossier in navolging van overleg AWV	25-10-2016
	met Ruimte en Erfgoed dd. 12/10/2016	

N272 PEPINGEN - MOERBEKE GALMAARDEN

AANVRAAG STEDENBOUWKUNDIGE VERGUNNING

Aanleg riolering in de Plaatsstraat (N272) in gecombineerd dossier met aanleg fietspad op de verbinding Galmaarden - Tollembeek

GRONDPLAN ONTWORPEN TOESTAND deel 1 / 3

Afmetingen plan	Schaal	Kilometerpunten
#### x #### = ######	1 / 500	van 12.600 tot 13.900