Nr inneming	Kadastrale gegevens				Capakey	Eigenaar				Aard perceel	Totale opper-vlakte (m^2)	Oppervlakte inneming (m^2)	Onteigende instantie
	Gemeente	Afdeling	Sectie	Nummer		naam	straat	postcode	gemeente				
1	KAPELLEN	1	A	531M	11023A0531/00M000	[redacted]	[redacted]	[redacted]	[redacted]	HUIS	180	2	Vlaamse regering - Agentschap Wegen en Verkeer
2	KAPELLEN	1	A	531N	11023A0531/00N000	[redacted]	[redacted]	[redacted]	[redacted]	HUIS	188	1	Vlaamse regering - Agentschap Wegen en Verkeer
						[redacted]	[redacted]	[redacted]	[redacted]			1	
3	KAPELLEN	1	A	531P	11023A0531/00P000	[redacted]	[redacted]	[redacted]	[redacted]	HUIS	871	67	Vlaamse regering - Agentschap Wegen en Verkeer
						[redacted]	[redacted]	[redacted]	[redacted]			67	
4	KAPELLEN	1	A	527L	11023A0527/00L000	[redacted]	[redacted]	[redacted]	[redacted]	HUIS	50	18	Vlaamse regering - Agentschap Wegen en Verkeer
						[redacted]	[redacted]	[redacted]	[redacted]			18	
5	KAPELLEN	1	A	527M	11023A0527/00M000	[redacted]	[redacted]	[redacted]	[redacted]	HUIS	40	17	Vlaamse regering - Agentschap Wegen en Verkeer
						[redacted]	[redacted]	[redacted]	[redacted]			17	
6	KAPELLEN	1	A	525W2	11023A0525/00W002	[redacted]	[redacted]	[redacted]	[redacted]	HUIS	399	26	Vlaamse regering - Agentschap Wegen en Verkeer
7	KAPELLEN	1	A	525X2	11023A0525/00X002	[redacted]	[redacted]	[redacted]	[redacted]	HUIS	403	29	Vlaamse regering - Agentschap Wegen en Verkeer
8	KAPELLEN	1	A	525V2	11023A0525/00V002	[redacted]	[redacted]	[redacted]	[redacted]	HUIS	413	33	Vlaamse regering - Agentschap Wegen en Verkeer
9	KAPELLEN	1	A	525M2	11023A0525/00M002	[redacted]	[redacted]	[redacted]	[redacted]	HUIS	412	31	Vlaamse regering - Agentschap Wegen en Verkeer
10	KAPELLEN	1	A	525L2	11023A0525/00L002	[redacted]	[redacted]	[redacted]	[redacted]	HUIS	429	34	Vlaamse regering - Agentschap Wegen en Verkeer
						[redacted]	[redacted]	[redacted]	[redacted]			34	
11	KAPELLEN	1	A	525R2	11023A0525/00R002	[redacted]	[redacted]	[redacted]	[redacted]	HUIS	378	30	Vlaamse regering - Agentschap Wegen en Verkeer
						[redacted]	[redacted]	[redacted]	[redacted]			30	
12	KAPELLEN	1	A	525N	11023A0525/00N000	[redacted]	[redacted]	[redacted]	[redacted]	HUIS	375	30	Vlaamse regering - Agentschap Wegen en Verkeer
						[redacted]	[redacted]	[redacted]	[redacted]			30	
13	KAPELLEN	1	A	525A2	11023A0525/00A002	[redacted]	[redacted]	[redacted]	[redacted]	HUIS	375	30	Vlaamse regering - Agentschap Wegen en Verkeer
14	KAPELLEN	1	A	525F2	11023A0525/00F002	[redacted]	[redacted]	[redacted]	[redacted]	HUIS	375	30	Vlaamse regering - Agentschap Wegen en Verkeer
15	KAPELLEN	1	A	525B2	11023A0525/00B002	[redacted]	[redacted]	[redacted]	[redacted]	HUIS	375	30	Vlaamse regering - Agentschap Wegen en Verkeer
						[redacted]	[redacted]	[redacted]	[redacted]			30	
16	KAPELLEN	1	A	525G	11023A0525/00G000	[redacted]	[redacted]	[redacted]	[redacted]	HUIS	500	40	Vlaamse regering - Agentschap Wegen en Verkeer
						[redacted]	[redacted]	[redacted]	[redacted]			40	
17	KAPELLEN	1	A	525H	11023A0525/00H000	[redacted]	[redacted]	[redacted]	[redacted]	HUIS	375	30	Vlaamse regering - Agentschap Wegen en Verkeer
18	KAPELLEN	1	A	525M	11023A0525/00M000	[redacted]	[redacted]	[redacted]	[redacted]	HUIS	375	30	Vlaamse regering - Agentschap Wegen en Verkeer
19	KAPELLEN	1	A	525R	11023A0525/00R000	[redacted]	[redacted]	[redacted]	[redacted]	HUIS	410	33	Vlaamse regering - Agentschap Wegen en Verkeer
						[redacted]	[redacted]	[redacted]	[redacted]			33	
20	KAPELLEN	1	A	525S	11023A0525/00S000	[redacted]	[redacted]	[redacted]	[redacted]	HUIS	470	38	Vlaamse regering - Agentschap Wegen en Verkeer
21	KAPELLEN	1	A	525T	11023A0525/00T000	[redacted]	[redacted]	[redacted]	[redacted]	HUIS	410	33	Vlaamse regering - Agentschap Wegen en Verkeer
22	KAPELLEN	1	A	525Y	11023A0525/00Y000	[redacted]	[redacted]	[redacted]	[redacted]	HUIS	375	31	Vlaamse regering - Agentschap Wegen en Verkeer
23	KAPELLEN	1	A	525X	11023A0525/00X000	[redacted]	[redacted]	[redacted]	[redacted]	HUIS	380	30	Vlaamse regering - Agentschap Wegen en Verkeer
24	KAPELLEN	1	A	525W	11023A0525/00W000	[redacted]	[redacted]	[redacted]	[redacted]	HUIS	390	33	Vlaamse regering - Agentschap Wegen en Verkeer
25	KAPELLEN	1	A	525Y2	11023A0525/00Y002	[redacted]	[redacted]	[redacted]	[redacted]	HUIS	520	46	Vlaamse regering - Agentschap Wegen en Verkeer
						[redacted]	[redacted]	[redacted]	[redacted]			46	
26	KAPELLEN	1	A	524K2	11023A0524/00K002	[redacted]	[redacted]	[redacted]	[redacted]	HUIS	350	26	Vlaamse regering - Agentschap Wegen en Verkeer
						[redacted]	[redacted]	[redacted]	[redacted]			26	
27	KAPELLEN	1	A	524Z2	11023A0524/00Z002	[redacted]	[redacted]	[redacted]	[redacted]	TUIN	386	42	Vlaamse regering - Agentschap Wegen en Verkeer
						[redacted]	[redacted]	[redacted]	[redacted]			42	
28	KAPELLEN	1	A	524R3	11023A0524/00R003	[redacted]	[redacted]	[redacted]	[redacted]	HUIS	599	48	Vlaamse regering - Agentschap Wegen en Verkeer
29	KAPELLEN	1	A	524Y3	11023A0524/00Y003	[redacted]	[redacted]	[redacted]	[redacted]	HUIS	280	36	Vlaamse regering - Agentschap Wegen en Verkeer
						[redacted]	[redacted]	[redacted]	[redacted]			36	
30	KAPELLEN	1	A	524K3	11023A0524/00K003	[redacted]	[redacted]	[redacted]	[redacted]	HUIS	240	30	Vlaamse regering - Agentschap Wegen en Verkeer
						[redacted]	[redacted]	[redacted]	[redacted]			30	
31	KAPELLEN	1	A	524X2	11023A0524/00X002	[redacted]	[redacted]	[redacted]	[redacted]	HUIS	130	35	Vlaamse regering - Agentschap Wegen en Verkeer
						[redacted]	[redacted]	[redacted]	[redacted]			35	
32	KAPELLEN	1	A	524W3	11023A0524/00W003	[redacted]	[redacted]	[redacted]	[redacted]	HUIS	425	34	Vlaamse regering - Agentschap Wegen en Verkeer
						[redacted]	[redacted]	[redacted]	[redacted]			34	
33	KAPELLEN	1	A	524Z3	11023A0524/00Z003	[redacted]	[redacted]	[redacted]	[redacted]	HUIS	380	30	Vlaamse regering - Agentschap Wegen en Verkeer
						[redacted]	[redacted]	[redacted]	[redacted]			30	
34	KAPELLEN	1	A	524T3	11023A0524/00T003	[redacted]	[redacted]	[redacted]	[redacted]	TUIN	310	30	Vlaamse regering - Agentschap Wegen en Verkeer
						[redacted]	[redacted]	[redacted]	[redacted]			30	
35	KAPELLEN	1	A	524A4	11023A0524/00A004	[redacted]	[redacted]	[redacted]	[redacted]	HUIS	505	40	Vlaamse regering - Agentschap Wegen en Verkeer
						[redacted]	[redacted]	[redacted]	[redacted]			40	
36	KAPELLEN	1	A	524S	11023A0524/00S000	[redacted]	[redacted]	[redacted]	[redacted]	HUIS	380	30	Vlaamse regering - Agentschap Wegen en Verkeer
						[redacted]						30	
37	KAPELLEN	1	A	524N3	11023A0524/00N003	[redacted]	[redacted]	[redacted]	[redacted]	HUIS	380	30	Vlaamse regering - Agentschap Wegen en Verkeer
						[redacted]	[redacted]	[redacted]	[redacted]			30	
38	KAPELLEN	1	A	524W	11023A0524/00W000	[redacted]	[redacted]	[redacted]	[redacted]	TUIN	300	30	Vlaamse regering - Agentschap Wegen en Verkeer
39	KAPELLEN	1	A	524S3	11023A0524/00S003	[redacted]	[redacted]	[redacted]	[redacted]	HUIS	761	59	Vlaamse regering - Agentschap Wegen en Verkeer
40	KAPELLEN	1	A	524T2	11023A0524/00T002	[redacted]	[redacted]	[redacted]	[redacted]	HUIS	380	30	Vlaamse regering - Agentschap Wegen en Verkeer
						[redacted]	[redacted]	[redacted]	[redacted]			30	
41	KAPELLEN	1	A	524F3	11023A0524/00F003	[redacted]	[redacted]	[redacted]	[redacted]	HUIS	380	30	Vlaamse regering - Agentschap Wegen en Verkeer
42	KAPELLEN	1	A	524G3	11023A0524/00G003	[redacted]	[redacted]	[redacted]	[redacted]	HUIS	380	30	Vlaamse regering - Agentschap Wegen en Verkeer
						[redacted]	[redacted]	[redacted]	[redacted]			30	
43	KAPELLEN	1	A	524P3	11023A0524/00P003	[redacted]	[redacted]	[redacted]	[redacted]	HUIS	1268	99	Vlaamse regering - Agentschap Wegen en Verkeer
						[redacted]	[redacted]	[redacted]	[redacted]			99	
44	KAPELLEN	1	A	523Z	11023A0523/00Z000	[redacted]	[redacted]	[redacted]	[redacted]	HUIS	954	75	Vlaamse regering - Agentschap Wegen en Verkeer
45	KAPELLEN	1	A	523A2	11023A0523/00A002	[redacted]	[redacted]	[redacted]	[redacted]	HUIS	954	74	Vlaamse regering - Agentschap Wegen en Verkeer
						[redacted]	[redacted]	[redacted]	[redacted]			74	
46	KAPELLEN	1	A	523V	11023A0523/00V000	[redacted]	[redacted]	[redacted]	[redacted]	HUIS	762	60	Vlaamse regering - Agentschap Wegen en Verkeer
						[redacted]	[redacted]	[redacted]	[redacted]			60	
47	KAPELLEN	1	A	523B2	11023A0523/00B002	[redacted]	[redacted]	[redacted]	[redacted]	HUIS	416	33	Vlaamse regering - Agentschap Wegen en Verkeer
						[redacted]	[redacted]	[redacted]	[redacted]			33	
48	KAPELLEN	1	A	523C2	11023A0523/00C002	[redacted]	[redacted]	[redacted]	[redacted]	HUIS	414	32	Vlaamse regering - Agentschap Wegen en Verkeer
						[redacted]	[redacted]	[redacted]	[redacted]			32	
59	KAPELLEN	1	A	523W	11023A0523/00W000	[redacted]	[redacted]	[redacted]	[redacted]	HUIS	794	62	Vlaamse regering - Agentschap Wegen en Verkeer
						[redacted]	[redacted]	[redacted]	[redacted]			62	
50	KAPELLEN	1	A	523R2	11023A0523/00R002	[redacted]	[redacted]	[redacted]	[redacted]	WEILAND	22	22	Vlaamse regering - Agentschap Wegen en Verkeer
51	KAPELLEN	1	A	523N2	11023A0523/00N002	[redacted]	[redacted]	[redacted]	[redacted]	PAARDESTAL	644	26	Vlaamse regering - Agentschap Wegen en Verkeer
						[redacted]	[redacted]	[redacted]	[redacted]			26	
52	KAPELLEN	1	A	523P2	11023A0523/00P002	[redacted]	[redacted]	[redacted]	[redacted]	WEILAND	44	44	Vlaamse regering - Agentschap Wegen en Verkeer
53	KAPELLEN	1	A	523M2	11023A0523/00M002	[redacted]	[redacted]	[redacted]	[redacted]	HUIS	644	26	Vlaamse regering - Agentschap Wegen en Verkeer
54	KAPELLEN	1	A	523K	11023A0523/00K000	[redacted]	[redacted]	[redacted]	[redacted]	HUIS	892	70	Vlaamse regering - Agentschap Wegen en Verkeer
						[redacted]	[redacted]	[redacted]	[redacted]			70	
55	KAPELLEN	1	A	523L	11023A0523/00L000	[redacted]	[redacted]	[redacted]	[redacted]	HUIS	1340	106	Vlaamse regering - Agentschap Wegen en Verkeer
56	KAPELLEN	1	A	523L2	11023A0523/00L002	[redacted]	[redacted]	[redacted]	[redacted]	BOUWGROND	782	62	Vlaamse regering - Agentschap Wegen en Verkeer
						[redacted]	[redacted]	[redacted]	[redacted]			62	
57	KAPELLEN	1	A	523K2	11023A0523/00K002	[redacted]	[redacted]	[redacted]	[redacted]	HUIS	782	62	Vlaamse regering - Agentschap Wegen en Verkeer
						[redacted]	[redacted]	[redacted]	[redacted]			62	
58	KAPELLEN	1	A	523G2	11023A0523/00G002	[redacted]	[redacted]	[redacted]	[redacted]	HUIS	783	62	Vlaamse regering - Agentschap Wegen en Verkeer
						[redacted]	[redacted]	[redacted]	[redacted]			62	
						[redacted]	[redacted]	[redacted]	[redacted]			62	
59	KAPELLEN	1	A	523F2	11023A0523/00F002	[redacted]	[redacted]	[redacted]	[redacted]	HUIS	795	64	Vlaamse regering - Agentschap Wegen en Verkeer
						[redacted]	[redacted]	[redacted]	[redacted]			64	
60	KAPELLEN	1	A	523D2	11023A0523/00D002	[redacted]	[redacted]	[redacted]	[redacted]	GROND	224	18	Vlaamse regering - Agentschap Wegen en Verkeer
61	KAPELLEN	1	A	522V	11023A0522/00V000	[redacted]	[redacted]	[redacted]	[redacted]	HUIS	510	40	Vlaamse regering - Agentschap Wegen en Verkeer
62	KAPELLEN	1	A	522H2	11023A0522/00H002	[redacted]	[redacted]	[redacted]	[redacted]	HUIS	865	69	Vlaamse regering - Agentschap Wegen en Verkeer
						[redacted]	[redacted]	[redacted]	[redacted]			69	
63	KAPELLEN	1	A	522M2	11023A0522/00M002	[redacted]	[redacted]	[redacted]	[redacted]	HUIS	510	35	Vlaamse regering - Agentschap Wegen en Verkeer
						[redacted]	[redacted]	[redacted]	[redacted]			35	
64	KAPELLEN	1	A	522M	11023A0522/00M000	[redacted]	[redacted]	[redacted]	[redacted]	HUIS	448	32	Vlaamse regering - Agentschap Wegen en Verkeer
						[redacted]	[redacted]	[redacted]	[redacted]			32	
65	KAPELLEN	1	A	522K2	11023A0522/00K002	[redacted]	[redacted]	[redacted]	[redacted]	TUIN	452	36	Vlaamse regering - Agentschap Wegen en Verkeer
66	KAPELLEN	1	A	522F2	11023A0522/00F002	[redacted]	[redacted]	[redacted]	[redacted]	HUIS	885	60	Vlaamse regering - Agentschap Wegen en Verkeer
						[redacted]	[redacted]	[redacted]	[redacted]			60	
67	KAPELLEN	1	A	522G2	11023A0522/00G002	[redacted]	[redacted]	[redacted]	[redacted]	HUIS	603	42	Vlaamse regering - Agentschap Wegen en Verkeer
						[redacted]	[redacted]	[redacted]	[redacted]			42	
68	KAPELLEN	1	A	522N2	11023A0522/00N002	[redacted]	[redacted]	[redacted]	[redacted]	WEILAND	603	41	Vlaamse regering - Agentschap Wegen en Verkeer
						[redacted]	[redacted]	[redacted]	[redacted]			41	
69	KAPELLEN	1	A	522L2	11023A0522/00L002	[redacted]	[redacted]	[redacted]	[redacted]	WEILAND	635	45	Vlaamse regering - Agentschap Wegen en Verkeer
						[redacted]	[redacted]	[redacted]	[redacted]			45	
						[redacted]	[redacted]	[redacted]	[redacted]			45	
						[redacted]	[redacted]	[redacted]	[redacted]			45	
						[redacted]	[redacted]	[redacted]	[redacted]			45	
						[redacted]	[redacted]	[redacted]	[redacted]			45	
70	KAPELLEN	1	A	520R	11023A0520/00R000	[redacted]	[redacted]	[redacted]	[redacted]	HUIS	964	66	Vlaamse regering - Agentschap Wegen en Verkeer
						[redacted]	[redacted]	[redacted]	[redacted]			66	
71	KAPELLEN	1	A	520N	11023A0520/00N000	[redacted]				WEILAND	715	66	Vlaamse regering - Agentschap Wegen en Verkeer
72	KAPELLEN	1	A	520P	11023A0520/00P000	[redacted]	[redacted]	[redacted]	[redacted]	HUIS	795	66	Vlaamse regering - Agentschap Wegen en Verkeer
						[redacted]	[redacted]	[redacted]	[redacted]			66	
						[redacted]	[redacted]	[redacted]	[redacted]			66	
73	KAPELLEN	1	A	520H	11023A0520/00H000	[redacted]	[redacted]	[redacted]	[redacted]	HUIS	795	66	Vlaamse regering - Agentschap Wegen en Verkeer
						[redacted]	[redacted]	[redacted]	[redacted]			66	
74	KAPELLEN	1	A	496D	11023A0496/00D000	[redacted]	[redacted]	[redacted]	[redacted]	HUIS	795	66	Vlaamse regering - Agentschap Wegen en Verkeer
						[redacted]	[redacted]	[redacted]	[redacted]			66	
75	KAPELLEN	1	A	496F	11023A0496/00F000	[redacted]	[redacted]	[redacted]	[redacted]	HUIS	795	66	Vlaamse regering - Agentschap Wegen en Verkeer
						[redacted]	[redacted]	[redacted]	[redacted]			66	
						[redacted]	[redacted]	[redacted]	[redacted]			66	
						[redacted]	[redacted]	[redacted]	[redacted]			66	
						[redacted]	[redacted]	[redacted]	[redacted]			66	
						[redacted]	[redacted]	[redacted]	[redacted]			66	
76	KAPELLEN	1	A	508F	11023A0508/00F000	[redacted]	[redacted]	[redacted]	[redacted]	HUIS	795	66	Vlaamse regering - Agentschap Wegen en Verkeer
						[redacted]	[redacted]	[redacted]	[redacted]			66	
77	KAPELLEN	1	A	508M	11023A0508/00M000	[redacted]	[redacted]	[redacted]	[redacted]	BOUWGROND	795	66	Vlaamse regering - Agentschap Wegen en Verkeer
78	KAPELLEN	1	A	508N	11023A0508/00N000	[redacted]	[redacted]	[redacted]	[redacted]	BOUWGROND	795	66	Vlaamse regering - Agentschap Wegen en Verkeer
79	KAPELLEN	1	A	508K	11023A0508/00K000	[redacted]	[redacted]	[redacted]	[redacted]	GROND	1375	115	Vlaamse regering - Agentschap Wegen en Verkeer
80	KAPELLEN	1	A	518V	11023A0518/00V000	[redacted]	[redacted]	[redacted]	[redacted]	HUIS	2160	132	Vlaamse regering - Agentschap Wegen en Verkeer
						[redacted]	[redacted]	[redacted]	[redacted]			132	
81	KAPELLEN	1	A	535K	11023A0535/00K000	[redacted]	[redacted]	[redacted]	[redacted]	HANDELSHUIS	190	13	Vlaamse regering - Agentschap Wegen en Verkeer
						[redacted]						13	
						[redacted]	[redacted]	[redacted]	[redacted]			13	
						[redacted]	[redacted]	[redacted]	[redacted]			13	
						[redacted]	[redacted]	[redacted]	[redacted]			13	
						[redacted]						13	
						[redacted]						13	
82	KAPELLEN	1	A	535N	11023A0535/00N000	[redacted]	[redacted]	[redacted]	[redacted]	WEILAND	2651	89	Vlaamse regering - Agentschap Wegen en Verkeer
						[redacted]	[redacted]	[redacted]	[redacted]			89	
						[redacted]						89	
						[redacted]	[redacted]	[redacted]	[redacted]			89	
83	KAPELLEN	1	A	532E	11023A0532/00E000	[redacted]				WEILAND	3140	365	Vlaamse regering - Agentschap Wegen en Verkeer
						[redacted]						365	
						[redacted]	[redacted]	[redacted]	[redacted]			365	
						[redacted]	[redacted]	[redacted]	[redacted]			365	
						[redacted]	[redacted]	[redacted]	[redacted]			365	
						[redacted]	[redacted]	[redacted]	[redacted]			365	
						[redacted]						365	
						[redacted]	[redacted]	[redacted]	[redacted]			365	
84	KAPELLEN	1	A	532D	11023A0532/00D000	[redacted]				WEILAND	4375	168	Vlaamse regering - Agentschap Wegen en Verkeer
						[redacted]						168	
						[redacted]	[redacted]	[redacted]	[redacted]			168	
						[redacted]	[redacted]	[redacted]	[redacted]			168	
						[redacted]	[redacted]	[redacted]	[redacted]			168	
						[redacted]	[redacted]	[redacted]	[redacted]			168	
						[redacted]						168	
						[redacted]	[redacted]	[redacted]	[redacted]			168	
85	KAPELLEN	1	A	538M	11023A0538/00M000	[redacted]	[redacted]	[redacted]	[redacted]	HUIS	300	18	Vlaamse regering - Agentschap Wegen en Verkeer
						[redacted]	[redacted]	[redacted]	[redacted]			18	
86	KAPELLEN	1	A	538R	11023A0538/00R000	[redacted]				WEILAND	390	14	Vlaamse regering - Agentschap Wegen en Verkeer
						[redacted]						14	
						[redacted]	[redacted]	[redacted]	[redacted]			14	
						[redacted]	[redacted]	[redacted]	[redacted]			14	
						[redacted]	[redacted]	[redacted]	[redacted]			14	
						[redacted]	[redacted]	[redacted]	[redacted]			14	
						[redacted]						14	
						[redacted]	[redacted]	[redacted]	[redacted]			14	
87	KAPELLEN	1	A	538G	11023A0538/00G000	[redacted]	[redacted]	[redacted]	[redacted]	HUIS	676	24	Vlaamse regering - Agentschap Wegen en Verkeer
						[redacted]	[redacted]	[redacted]	[redacted]			24	
88	KAPELLEN	1	A	538H	11023A0538/00H000	[redacted]	[redacted]	[redacted]	[redacted]	HUIS	460	16	Vlaamse regering - Agentschap Wegen en Verkeer
						[redacted]	[redacted]	[redacted]	[redacted]			16	
89	KAPELLEN	1	A	538P	11023A0538/00P000	[redacted]	[redacted]	[redacted]	[redacted]	BUILDING	664	24	Vlaamse regering - Agentschap Wegen en Verkeer
90	KAPELLEN	1	A	539A4	11023A0539/00A004	[redacted]	[redacted]	[redacted]	[redacted]	HUIS	485	18	Vlaamse regering - Agentschap Wegen en Verkeer
						[redacted]	[redacted]	[redacted]	[redacted]			18	
91	KAPELLEN	1	A	539W3	11023A0539/00W003	[redacted]	[redacted]	[redacted]	[redacted]	HUIS	490	17	Vlaamse regering - Agentschap Wegen en Verkeer
92	KAPELLEN	1	A	539B4	11023A0539/00B004	[redacted]	[redacted]	[redacted]	[redacted]	HUIS	600	21	Vlaamse regering - Agentschap Wegen en Verkeer
93	KAPELLEN	1	A	539D3	11023A0539/00D003	[redacted]	[redacted]	[redacted]	[redacted]	TUIN	609	8	Vlaamse regering - Agentschap Wegen en Verkeer
94	KAPELLEN	1	A	539S3	11023A0539/00S003	[redacted]	[redacted]	[redacted]	[redacted]	HUIS	611	21	Vlaamse regering - Agentschap Wegen en Verkeer
						[redacted]	[redacted]	[redacted]	[redacted]			21	
95	KAPELLEN	1	A	539R3	11023A0539/00R003	[redacted]	[redacted]	[redacted]	[redacted]	HUIS	975	11	Vlaamse regering - Agentschap Wegen en Verkeer
						[redacted]	[redacted]	[redacted]	[redacted]			11	
96	KAPELLEN	1	A	539E	11023A0539/00E000	[redacted]	[redacted]	[redacted]	[redacted]	HUIS	975	34	Vlaamse regering - Agentschap Wegen en Verkeer
						[redacted]	[redacted]	[redacted]	[redacted]			34	
97	KAPELLEN	1	A	539P3	11023A0539/00P003	[redacted]	[redacted]	[redacted]	[redacted]	BERGPLAATS	895	34	Vlaamse regering - Agentschap Wegen en Verkeer
						[redacted]	[redacted]	[redacted]	[redacted]			34	
98	KAPELLEN	1	A	539D2	11023A0539/00D002	[redacted]	[redacted]	[redacted]	[redacted]	HUIS	490	18	Vlaamse regering - Agentschap Wegen en Verkeer
						[redacted]	[redacted]	[redacted]	[redacted]			18	
						[redacted]	[redacted]	[redacted]	[redacted]			18	
99	KAPELLEN	1	A	539E2	11023A0539/00E002	[redacted]	[redacted]	[redacted]	[redacted]	HUIS	485	17	Vlaamse regering - Agentschap Wegen en Verkeer
100	KAPELLEN	1	A	539T3	11023A0539/00T003	[redacted]	[redacted]	[redacted]	[redacted]	HUIS	488	17	Vlaamse regering - Agentschap Wegen en Verkeer
						[redacted]	[redacted]	[redacted]	[redacted]			17	
101	KAPELLEN	1	A	539V3	11023A0539/00V003	[redacted]	[redacted]	[redacted]	[redacted]	GROND	488	17	Vlaamse regering - Agentschap Wegen en Verkeer
						[redacted]	[redacted]	[redacted]	[redacted]			17	
102	KAPELLEN	1	A	539M3	11023A0539/00M003	[redacted]	[redacted]	[redacted]	[redacted]	HUIS	390	14	Vlaamse regering - Agentschap Wegen en Verkeer
103	KAPELLEN	1	A	539M2	11023A0539/00M002	[redacted]	[redacted]	[redacted]	[redacted]	TUIN	505	7	Vlaamse regering - Agentschap Wegen en Verkeer
						[redacted]	[redacted]	[redacted]	[redacted]			7	
104	KAPELLEN	1	A	539X2	11023A0539/00X002	[redacted]	[redacted]	[redacted]	[redacted]	TUIN	445	3	Vlaamse regering - Agentschap Wegen en Verkeer
105	KAPELLEN	1	A	539B3	11023A0539/00B003	[redacted]	[redacted]	[redacted]	[redacted]	HUIS	455	16	Vlaamse regering - Agentschap Wegen en Verkeer
						[redacted]	[redacted]	[redacted]	[redacted]			16	
106	KAPELLEN	1	A	539L3	11023A0539/00L003	[redacted]	[redacted]	[redacted]	[redacted]	HUIS	487	17	Vlaamse regering - Agentschap Wegen en Verkeer
107	KAPELLEN	1	A	539F3	11023A0539/00F003	[redacted]	[redacted]	[redacted]	[redacted]	HUIS	488	17	Vlaamse regering - Agentschap Wegen en Verkeer
108	KAPELLEN	1	A	539X3	11023A0539/00X003	[redacted]	[redacted]	[redacted]	[redacted]	HUIS	490	17	Vlaamse regering - Agentschap Wegen en Verkeer
						[redacted]	[redacted]	[redacted]	[redacted]			17	
109	KAPELLEN	1	A	539P2	11023A0539/00P002	[redacted]	[redacted]	[redacted]	[redacted]	HUIS	485	17	Vlaamse regering - Agentschap Wegen en Verkeer
						[redacted]	[redacted]	[redacted]	[redacted]			17	
110	KAPELLEN	1	A	539N2	11023A0539/00N002	[redacted]	[redacted]	[redacted]	[redacted]	HUIS	485	17	Vlaamse regering - Agentschap Wegen en Verkeer
						[redacted]	[redacted]	[redacted]	[redacted]			17	
111	KAPELLEN	1	A	539Z3	11023A0539/00Z003	[redacted]	[redacted]	[redacted]	[redacted]	HUIS	490	17	Vlaamse regering - Agentschap Wegen en Verkeer
						[redacted]	[redacted]	[redacted]	[redacted]			17	
112	KAPELLEN	1	A	540S	11023A0540/00S000	[redacted]	[redacted]	[redacted]	[redacted]	HUIS	455	16	Vlaamse regering - Agentschap Wegen en Verkeer
						[redacted]	[redacted]	[redacted]	[redacted]			16	
113	KAPELLEN	1	A	540Z	11023A0540/00Z000	[redacted]	[redacted]	[redacted]	[redacted]	HUIS	520	18	Vlaamse regering - Agentschap Wegen en Verkeer
						[redacted]	[redacted]	[redacted]	[redacted]			18	
114	KAPELLEN	1	A	540B	11023A0540/00B000	[redacted]	[redacted]	[redacted]	[redacted]	BOUWLAND	975	34	Vlaamse regering - Agentschap Wegen en Verkeer
						[redacted]	[redacted]	[redacted]	[redacted]			34	
						[redacted]	[redacted]	[redacted]	[redacted]			34	
115	KAPELLEN	1	A	540V	11023A0540/00V000	[redacted]	[redacted]	[redacted]	[redacted]	HUIS	653	23	Vlaamse regering - Agentschap Wegen en Verkeer
116	KAPELLEN	1	A	540W	11023A0540/00W000	[redacted]	[redacted]	[redacted]	[redacted]	HUIS	647	23	Vlaamse regering - Agentschap Wegen en Verkeer
						[redacted]	[redacted]	[redacted]	[redacted]			23	
117	KAPELLEN	1	A	540T	11023A0540/00T000	[redacted]	[redacted]	[redacted]	[redacted]	HUIS	1625	58	Vlaamse regering - Agentschap Wegen en Verkeer
118	KAPELLEN	1	A	540X	11023A0540/00X000	[redacted]	[redacted]	[redacted]	[redacted]	HUIS	966	35	Vlaamse regering - Agentschap Wegen en Verkeer
						[redacted]	[redacted]	[redacted]	[redacted]			35	
119	KAPELLEN	1	A	540Y	11023A0540/00Y000	[redacted]	[redacted]	[redacted]	[redacted]	HUIS	964	35	Vlaamse regering - Agentschap Wegen en Verkeer
						[redacted]	[redacted]	[redacted]	[redacted]			35	
120	KAPELLEN	1	A	541G	11023A0541/00G000	[redacted]	[redacted]	[redacted]	[redacted]	TUIN	1130	47	Vlaamse regering - Agentschap Wegen en Verkeer
121	KAPELLEN	1	A	541H	11023A0541/00H000	[redacted]	[redacted]	[redacted]	[redacted]	HUIS	975	35	Vlaamse regering - Agentschap Wegen en Verkeer
						[redacted]	[redacted]	[redacted]	[redacted]			35	
122	KAPELLEN	1	A	541K	11023A0541/00K000	[redacted]	[redacted]	[redacted]	[redacted]	HUIS	975	35	Vlaamse regering - Agentschap Wegen en Verkeer
123	KAPELLEN	1	A	541L	11023A0541/00L000	[redacted]	[redacted]	[redacted]	[redacted]	HUIS	1040	37	Vlaamse regering - Agentschap Wegen en Verkeer
						[redacted]	[redacted]	[redacted]	[redacted]			37	
124	KAPELLEN	1	A	541M	11023A0541/00M000	[redacted]	[redacted]	[redacted]	[redacted]	HUIS	585	21	Vlaamse regering - Agentschap Wegen en Verkeer
125	KAPELLEN	1	A	542G	11023A0542/00G000	[redacted]	[redacted]	[redacted]	[redacted]	HUIS	487	34	Vlaamse regering - Agentschap Wegen en Verkeer
126	KAPELLEN	1	A	542H	11023A0542/00H000	[redacted]	[redacted]	[redacted]	[redacted]	HUIS	487	34	Vlaamse regering - Agentschap Wegen en Verkeer
						[redacted]	[redacted]	[redacted]	[redacted]			34	
127	KAPELLEN	1	A	542L	11023A0542/00L000	[redacted]	[redacted]	[redacted]	[redacted]	HUIS	374	34	Vlaamse regering - Agentschap Wegen en Verkeer
						[redacted]	[redacted]	[redacted]	[redacted]			34	
128	KAPELLEN	1	A	542F	11023A0542/00F000	[redacted]	[redacted]	[redacted]	[redacted]	BUILDING	485	34	Vlaamse regering - Agentschap Wegen en Verkeer
						[redacted]	[redacted]	[redacted]	[redacted]			34	
129	KAPELLEN	1	A	543K	11023A0543/00K000	[redacted]	[redacted]	[redacted]	[redacted]	PRIVATIEF DEEL#	0	69	Vlaamse regering - Agentschap Wegen en Verkeer
130	KAPELLEN	1	A	543H	11023A0543/00H000	[redacted]	[redacted]	[redacted]	[redacted]	HUIS	490	33	Vlaamse regering - Agentschap Wegen en Verkeer
131	KAPELLEN	1	A	543L	11023A0543/00L000	[redacted]	[redacted]	[redacted]	[redacted]	HUIS	485	35	Vlaamse regering - Agentschap Wegen en Verkeer
132	KAPELLEN	1	A	544Z2	11023A0544/00Z002	[redacted]	[redacted]	[redacted]	[redacted]	HUIS	950	64	Vlaamse regering - Agentschap Wegen en Verkeer
						[redacted]	[redacted]	[redacted]	[redacted]			64	
133	KAPELLEN	1	A	544L2	11023A0544/00L002	[redacted]	[redacted]	[redacted]	[redacted]	HUIS	510	39	Vlaamse regering - Agentschap Wegen en Verkeer
134	KAPELLEN	1	A	544X2	11023A0544/00X002	[redacted]	[redacted]	[redacted]	[redacted]	HUIS	438	30	Vlaamse regering - Agentschap Wegen en Verkeer
135	KAPELLEN	1	A	544Y2	11023A0544/00Y002	[redacted]	[redacted]	[redacted]	[redacted]	HUIS	406	30	Vlaamse regering - Agentschap Wegen en Verkeer
						[redacted]	[redacted]	[redacted]	[redacted]			30	
136	KAPELLEN	1	A	544R2	11023A0544/00R002	[redacted]	[redacted]	[redacted]	[redacted]	HUIS	618	44	Vlaamse regering - Agentschap Wegen en Verkeer
						[redacted]	[redacted]	[redacted]	[redacted]			44	
137	KAPELLEN	1	A	544N2	11023A0544/00N002	[redacted]	[redacted]	[redacted]	[redacted]	HUIS	975	69	Vlaamse regering - Agentschap Wegen en Verkeer
						[redacted]	[redacted]	[redacted]	[redacted]			69	
138	KAPELLEN	1	A	544M2	11023A0544/00M002	[redacted]	[redacted]	[redacted]	[redacted]	HUIS	975	70	Vlaamse regering - Agentschap Wegen en Verkeer
						[redacted]	[redacted]	[redacted]	[redacted]			70	
139	KAPELLEN	1	A	544T	11023A0544/00T000	[redacted]	[redacted]	[redacted]	[redacted]	HUIS	985	69	Vlaamse regering - Agentschap Wegen en Verkeer
						[redacted]	[redacted]	[redacted]	[redacted]			69	
140	KAPELLEN	1	A	544V2	11023A0544/00V002	[redacted]	[redacted]	[redacted]	[redacted]	HUIS	975	69	Vlaamse regering - Agentschap Wegen en Verkeer
141	KAPELLEN	1	A	544P	11023A0544/00P000	[redacted]	[redacted]	[redacted]	[redacted]	BOUWLAND	485	34	Vlaamse regering - Agentschap Wegen en Verkeer
142	KAPELLEN	1	A	544W2	11023A0544/00W002	[redacted]	[redacted]	[redacted]	[redacted]	HUIS	1465	103	Vlaamse regering - Agentschap Wegen en Verkeer
						[redacted]	[redacted]	[redacted]	[redacted]			103	
143	KAPELLEN	1	A	544A2	11023A0544/00A002	[redacted]	[redacted]	[redacted]	[redacted]	HUIS	975	69	Vlaamse regering - Agentschap Wegen en Verkeer
144	KAPELLEN	1	A	544S2	11023A0544/00S002	[redacted]	[redacted]	[redacted]	[redacted]	HUIS	975	69	Vlaamse regering - Agentschap Wegen en Verkeer
						[redacted]	[redacted]	[redacted]	[redacted]			69	
						[redacted]	[redacted]	[redacted]	[redacted]			69	
						[redacted]	[redacted]	[redacted]	[redacted]			69	
						[redacted]	[redacted]	[redacted]	[redacted]			69	
145	KAPELLEN	1	A	544N	11023A0544/00N000	[redacted]	[redacted]	[redacted]	[redacted]	BEB.OPP.GEWO ON	975	69	Vlaamse regering - Agentschap Wegen en Verkeer
						[redacted]	[redacted]	[redacted]	[redacted]			69	
146	KAPELLEN	1	A	544Y	11023A0544/00Y000	[redacted]	[redacted]	[redacted]	[redacted]	HUIS	975	69	Vlaamse regering - Agentschap Wegen en Verkeer
						[redacted]	[redacted]	[redacted]	[redacted]			69	

Inn. 123	280	HA	152632,55	226694,70	2,34	Volgens plan landmeter J. Stokmans dd. 18.03.1986, gematerialiseerd door een haag
	281	HA	152631,67	226696,87	16,00	Nieuwe grens, niet gematerialiseerd
	279	NG	152616,82	226690,89	2,34	Volgens plan landmeter J. Stokmans dd. 18.03.1986, niet gematerialiseerd
	278	NG	152617,70	226688,73	16,00	6,5 meter uit de as bestaande weg, niet gematerialiseerd
	280	HA	152632,55	226694,70		
Inn. 124	282	NG	152641,05	226698,11	2,34	Volgens plan landmeter J. Stokmans dd. 18.03.1986, verlengde gemene gevel, niet gematerialiseerd
	283	NG	152640,18	226700,29	9,17	Nieuwe grens, niet gematerialiseerd
	281	HA	152631,67	226696,87	2,34	Volgens plan landmeter J. Stokmans dd. 18.03.1986, gematerialiseerd door een haag
	280	HA	152632,55	226694,70	9,17	6,5 meter uit de as bestaande weg, niet gematerialiseerd
	282	NG	152641,05	226698,11		
Inn. 125	284	NG	152648,01	226700,91	4,56	Volgens plan landmeter J. Stokmans dd. 18.03.1986, verlengde gevel, niet gematerialiseerd
	285	NG	152646,33	226705,15	7,53	Nieuwe grens, niet gematerialiseerd
	283	NG	152639,35	226702,35	4,56	Volgens plan landmeter J. Stokmans dd. 18.03.1986, verlengde gemene gevel, niet gematerialiseerd
	282	NG	152641,05	226698,11	7,50	6,5 meter uit de as bestaande weg, niet gematerialiseerd
	284	NG	152648,01	226700,91		
Inn. 126	287	MU	152654,97	226703,71	4,57	Volgens plan landmeter J. Stokmans dd. 18.03.1986, verlengde gevel, gematerialiseerd door laag muurtje
	288	MU	152653,25	226707,93	7,45	Nieuwe grens, niet gematerialiseerd
	285	NG	152646,33	226705,15	4,56	Volgens plan landmeter J. Stokmans dd. 18.03.1986, verlengde gevel, niet gematerialiseerd
	284	NG	152648,01	226700,91	7,50	6,5 meter uit de as bestaande weg, niet gematerialiseerd
	287	MU	152654,97	226703,71		
Inn. 127	289	NG	152661,93	226706,50	4,57	Volgens plan landmeter J. Stokmans dd. 22.11.1977, verlengde gemene gevel, deels gematerialiseerd door laag muurtje
	290	MU	152660,18	226710,72	7,48	Nieuwe grens, niet gematerialiseerd
	288	MU	152653,25	226707,93	4,57	Volgens plan landmeter J. Stokmans dd. 18.03.1986, verlengde gevel, gematerialiseerd door laag muurtje
	287	MU	152654,97	226703,71	7,50	6,5 meter uit de as bestaande weg, niet gematerialiseerd
	289	NG	152661,93	226706,50		
Inn. 128	291	NG	152668,89	226709,30	4,57	Volgens plan landmeter J. Stokmans dd. 22.11.1977, verlengde gemene gevel, deels gematerialiseerd door betonplaten
	292	AF	152667,14	226713,52	7,50	Nieuwe grens, niet gematerialiseerd
	290	MU	152660,18	226710,72	4,57	Volgens plan landmeter J. Stokmans dd. 22.11.1977, verlengde gemene gevel, deels gematerialiseerd door laag muurtje
	289	NG	152661,93	226706,50	7,50	6,5 meter uit de as bestaande weg, niet gematerialiseerd
	291	NG	152668,89	226709,30		
Inn. 129	293	NG	152682,81	226714,89	4,58	Volgens plan landmeter J. Stokmans dd. 22.11.1977, verlengde gemene gevel, niet gematerialiseerd
	294	NG	152681,06	226719,12	15,00	Nieuwe grens, niet gematerialiseerd
	292	AF	152667,14	226713,52	4,57	Volgens plan landmeter J. Stokmans dd. 22.11.1977, verlengde gemene gevel, deels gematerialiseerd door betonplaten
	291	NG	152668,89	226709,30	15,00	6,5 meter uit de as bestaande weg, niet gematerialiseerd
	293	NG	152682,81	226714,89		
Inn. 130	295	NG	152689,49	226717,58	4,58	Verlengde gevel, niet gematerialiseerd
	296	NG	152687,77	226721,82	7,24	Nieuwe grens, niet gematerialiseerd
	294	NG	152681,06	226719,12	4,58	Volgens plan landmeter J. Stokmans dd. 22.11.1977, verlengde gemene gevel, niet gematerialiseerd
	293	NG	152682,81	226714,89	7,20	6,5 meter uit de as bestaande weg, niet gematerialiseerd
	295	NG	152689,49	226717,58		
Inn. 131	297	NG	152696,65	226720,46	4,58	Verlengde gevel, deels gematerialiseerd door rand klinkerverharding
	298	BD	152694,96	226724,71	7,74	Nieuwe grens, niet gematerialiseerd
	296	NG	152687,77	226721,82	4,58	Verlengde gevel, niet gematerialiseerd
	295	NG	152689,49	226717,58	7,71	6,5 meter uit de as bestaande weg, niet gematerialiseerd
	297	NG	152696,65	226720,46		
Inn. 132	299	NG	152709,72	226725,71	4,58	Volgens plan landmeter P. Stokmans dd. 29.08.1970, verlengde gemene gevel, niet gematerialiseerd
	300	NG	152707,94	226729,93	14,00	Nieuwe grens, niet gematerialiseerd
	298	BD	152694,96	226724,71	4,58	Verlengde gevel, deels gematerialiseerd door rand klinkerverharding
	297	NG	152696,65	226720,46	14,09	6,5 meter uit de as bestaande weg, niet gematerialiseerd
	299	NG	152709,72	226725,71		
Inn. 133	301	NG	152717,61	226728,88	4,58	Volgens plan landmeter P. Stokmans dd. 29.08.1970, verlengde gevel, niet gematerialiseerd
	302	NG	152715,88	226733,12	8,56	Nieuwe grens, niet gematerialiseerd
	300	NG	152707,94	226729,93	4,58	Volgens plan landmeter P. Stokmans dd. 29.08.1970, verlengde gemene gevel, niet gematerialiseerd
	299	NG	152709,72	226725,71	8,50	6,5 meter uit de as bestaande weg, niet gematerialiseerd
	301	NG	152717,61	226728,88		
Inn. 134	303	NG	152723,64	226731,31	4,58	Volgens plan landmeter P. Stokmans dd. 29.08.1970, niet gematerialiseerd
	304	NG	152721,86	226735,53	6,45	Nieuwe grens, niet gematerialiseerd
	302	NG	152715,88	226733,12	4,58	Volgens plan landmeter P. Stokmans dd. 29.08.1970, verlengde gevel, niet gematerialiseerd
	301	NG	152717,61	226728,88	6,50	6,5 meter uit de as bestaande weg, niet gematerialiseerd
	303	NG	152723,64	226731,31		
Inn. 135	305	NG	152729,67	226733,73	4,58	Volgens plan landmeter P. Stokmans dd. 29.08.1970, niet gematerialiseerd
	306	NG	152727,89	226737,95	6,50	Nieuwe grens, niet gematerialiseerd
	304	NG	152721,86	226735,53	4,58	Volgens plan landmeter P. Stokmans dd. 29.08.1970, niet gematerialiseerd
	303	NG	152723,64	226731,31	6,50	6,5 meter uit de as bestaande weg, niet gematerialiseerd
	305	NG	152729,67	226733,73		
Inn. 136	307	NG	152738,49	226737,28	4,58	Volgens plan landmeter P. Stokmans dd. 29.08.1970, niet gematerialiseerd
	308	NG	152736,71	226741,50	9,50	Nieuwe grens, niet gematerialiseerd
	306	NG	152727,89	226737,95	4,58	Volgens plan landmeter P. Stokmans dd. 29.08.1970, niet gematerialiseerd
	305	NG	152729,67	226733,73	9,50	6,5 meter uit de as bestaande weg, niet gematerialiseerd
	307	NG	152738,49	226737,28		
Inn. 137	309	NG	152752,40	226742,88	4,58	Volgens plan landmeter P. Stokmans dd. 29.08.1970, niet gematerialiseerd
	310	NG	152750,62	226747,10	15,00	Nieuwe grens, niet gematerialiseerd
	308	NG	152736,71	226741,50	4,58	Volgens plan landmeter P. Stokmans dd. 29.08.1970, niet gematerialiseerd
	307	NG	152738,49	226737,28	15,00	6,5 meter uit de as bestaande weg, niet gematerialiseerd
	309	NG	152752,40	226742,88		
Inn. 138	311	NG	152766,54	226748,57	4,57	Volgens plan landmeter J. Stokmans dd. 12.10.2010, deels gematerialiseerd door houten afsluiting
	312	AF	152764,81	226752,80	15,29	Nieuwe grens, niet gematerialiseerd
	310	NG	152750,62	226747,10	4,58	Volgens plan landmeter P. Stokmans dd. 29.08.1970, niet gematerialiseerd
	309	NG	152752,40	226742,88	15,24	6,5 meter uit de as bestaande weg, niet gematerialiseerd
	311	NG	152766,54	226748,57		
Inn. 139	313	NG	152780,53	226754,20	4,57	Volgens plan landmeter J. Stokmans dd. 12.10.2010, niet gematerialiseerd
	314	NG	152778,80	226758,43	15,08	Nieuwe grens, niet gematerialiseerd
	312	AF	152764,81	226752,80	4,57	Volgens plan landmeter J. Stokmans dd. 12.10.2010, deels gematerialiseerd door houten afsluiting
	311	NG	152766,54	226748,57	15,08	6,5 meter uit de as bestaande weg, niet gematerialiseerd
	313	NG	152780,53	226754,20		
Inn. 140	315	NG	152794,46	226759,81	4,57	Volgens mutatieschets 1925-11, niet gematerialiseerd
	316	HA	152792,79	226764,06	15,07	Nieuwe grens, niet gematerialiseerd
	314	NG	152778,80	226758,43	4,57	Volgens plan landmeter J. Stokmans dd. 12.10.2010, niet gematerialiseerd
	313	NG	152780,53	226754,20	15,01	6,5 meter uit de as bestaande weg, niet gematerialiseerd
	315	NG	152794,46	226759,81		
Inn. 141	317	NG	152801,42	226762,60	4,57	Volgens mutatieschets 1925-11, niet gematerialiseerd
	318	NG	152799,75	226766,85	7,50	Nieuwe grens, niet gematerialiseerd
	316	HA	152792,79	226764,06	4,57	Volgens mutatieschets 1925-11, niet gematerialiseerd
	315	NG	152794,46	226759,81	7,50	6,5 meter uit de as bestaande weg, niet gematerialiseerd
	317	NG	152801,42	226762,60		
Inn. 142	319	AF	152822,30	226770,99	4,58	Volgens mutatieschets 1950-21, gematerialiseerd door draadafsluiting
	320	AF	152820,62	226775,25	22,50	Nieuwe grens, niet gematerialiseerd
	318	NG	152799,75	226766,85	4,57	Volgens mutatieschets 1925-11, niet gematerialiseerd
	317	NG	152801,42	226762,60	22,50	6,5 meter uit de as bestaande weg, niet gematerialiseerd
	319	AF	152822,30	226770,99		
Inn. 143	321	NG	152836,22	226776,58	4,58	Volgens mutatieschets 1950-21, niet gematerialiseerd
	322	NG	152834,54	226780,85	15,00	Nieuwe grens, niet gematerialiseerd
	320	AF	152820,62	226775,25	4,58	Volgens mutatieschets 1950-21, gematerialiseerd door draadafsluiting
	319	AF	152822,30	226770,99	15,00	6,5 meter uit de as bestaande weg, niet gematerialiseerd
	321	NG	152836,22	226776,58		
Inn. 144	323	AF	152850,13	226782,18	4,59	Volgens mutatieschets 1987-28, gematerialiseerd door draadafsluiting
	324	AF	152848,46	226786,44	15,00	Nieuwe grens, niet gematerialiseerd
	322	NG	152834,54	226780,85	4,58	Volgens mutatieschets 1950-21 en 1987-28, niet gematerialiseerd
	321	NG	152836,22	226776,58	15,00	6,5 meter uit de as bestaande weg, niet gematerialiseerd
	323	AF	152850,13	226782,18		
Inn. 145	325	AF	152864,05	226787,77	4,59	Volgens mutatieschets 1941-17, gematerialiseerd door draadafsluiting
	326	AF	152862,37	226792,04	15,00	Nieuwe grens, niet gematerialiseerd
	324	AF	152848,46	226786,44	4,59	Volgens mutatieschets 1987-28, gematerialiseerd door draadafsluiting
	323	AF	152850,13	226782,18	15,00	6,5 meter uit de as bestaande weg, niet gematerialiseerd
	325	AF	152864,05	226787,77		
Inn. 146	327	AF	152877,97	226793,36	4,59	Volgens mutatieschets 1941-17, gematerialiseerd door draadafsluiting
	328	AF	152876,29	226797,64	15,00	Nieuwe grens, niet gematerialiseerd
	326	AF	152862,37	226792,04	4,59	Volgens mutatieschets 1941-17, gematerialiseerd door draadafsluiting
	325	AF	152864,05	226787,77	15,00	6,5 meter uit de as bestaande weg, niet gematerialiseerd
	327	AF	152877,97	226793,36		

Inn. 112	258	NG	152480,21	226633,50	2,27	Verlengde gevel, niet gematerialiseerd
	259	NG	152479,37	226635,61	6,94	Nieuwe grens, niet gematerialiseerd
	257	AF	152472,93	226633,02	2,27	Volgens mutatieschets 1929-9, verlengde afsluiting, niet gematerialiseerd
	256	NG	152473,77	226630,91	6,95	6,5 meter uit de as bestaande weg, niet gematerialiseerd
	258	NG	152480,21	226633,50		
Inn. 113	260	NG	152487,67	226636,50	2,27	Volgens plan landmeter Soetewey dd. 05.01.1982, verlengde gevel, niet gematerialiseerd
	261	NG	152486,82	226638,61	8,04	Nieuwe grens, niet gematerialiseerd
	259	NG	152479,37	226635,61	2,27	Verlengde gevel, niet gematerialiseerd
	258	NG	152480,21	226633,50	8,03	6,5 meter uit de as bestaande weg, niet gematerialiseerd
	260	NG	152487,67	226636,50		
Inn. 114	262	HA	152501,58	226642,10	2,27	Volgens plan landmeter Soetewey dd. 05.01.1982, niet gematerialiseerd
	263	HA	152500,73	226644,20	14,99	Nieuwe grens, niet gematerialiseerd
	261	NG	152486,82	226638,61	2,27	Volgens plan landmeter Soetewey dd. 05.01.1982, verlengde gevel, niet gematerialiseerd
	260	NG	152487,67	226636,50	15,00	6,5 meter uit de as bestaande weg, niet gematerialiseerd
	262	NG	152501,58	226642,10		
Inn. 115	264	NG	152510,89	226645,85	2,26	Volgens plan landmeters databanknr. 11023-490 dd 29.10.1980, verlengde gemene gevel, niet gematerialiseerd
	265	NG	152510,06	226647,95	10,05	Nieuwe grens, niet gematerialiseerd
	263	HA	152500,73	226644,20	2,27	Volgens plan landmeter Soetewey dd. 05.01.1982, niet gematerialiseerd
	262	HA	152501,58	226642,10	10,03	6,5 meter uit de as bestaande weg, niet gematerialiseerd
	264	NG	152510,89	226645,85		
Inn. 116	266	BD	152520,37	226649,64	2,28	Volgens plan landmeter Soetewey dd. 05.01.1982, gematerialiseerd door rand klinkerverharding
	267	BD	152519,54	226651,77	10,22	Nieuwe grens, niet gematerialiseerd
	265	NG	152510,06	226647,95	2,26	Volgens plan landmeters databanknr. 11023-490 dd 29.10.1980, verlengde gemene gevel, niet gematerialiseerd
	264	NG	152510,89	226645,85	10,22	6,5 meter uit de as bestaande weg, niet gematerialiseerd
	266	BD	152520,37	226649,64		
Inn. 117	268	NG	152543,59	226658,93	2,33	Volgens plan landmeter J. Stokmans dd. 01.03.2011, niet gematerialiseerd
	269	NG	152542,71	226661,09	24,98	Nieuwe grens, niet gematerialiseerd
	267	BD	152519,54	226651,77	2,28	Volgens plan landmeter Soetewey dd. 05.01.1982, gematerialiseerd door rand klinkerverharding
	266	BD	152520,37	226649,64	25,00	6,5 meter uit de as bestaande weg, niet gematerialiseerd
	268	NG	152543,59	226658,93		
Inn. 118	270	NG	152557,40	226664,45	2,36	Volgens plan landmeter J. Stokmans dd. 01.03.2011, niet gematerialiseerd
	271	NG	152556,49	226666,63	14,85	Nieuwe grens, niet gematerialiseerd
	269	NG	152542,71	226661,09	2,33	Volgens plan landmeter J. Stokmans dd. 01.03.2011, niet gematerialiseerd
	268	NG	152543,59	226658,93	14,88	6,5 meter uit de as bestaande weg, niet gematerialiseerd
	270	NG	152557,40	226664,45		
Inn. 119	272	NG	152571,28	226670,03	2,36	Volgens plan landmeter J. Stokmans dd. 18.03.1986, deels gematerialiseerd door een draadafsluiting
	273	AF	152570,38	226672,21	14,97	Nieuwe grens, niet gematerialiseerd
	271	NG	152556,49	226666,63	2,36	Volgens plan landmeter J. Stokmans dd. 01.03.2011, niet gematerialiseerd
	270	NG	152557,40	226664,45	14,95	6,5 meter uit de as bestaande weg, niet gematerialiseerd
	272	NG	152571,28	226670,03		
Inn. 120	274	BS	152589,87	226677,52	2,35	Volgens plan landmeter J. Stokmans dd. 18.03.1986, deels gematerialiseerd door een draadafsluiting
	275	AF	152588,99	226679,70	20,06	Nieuwe grens, niet gematerialiseerd
	273	AF	152570,38	226672,21	2,36	Volgens plan landmeter J. Stokmans dd. 18.03.1986, deels gematerialiseerd door een draadafsluiting
	272	NG	152571,28	226670,03	20,05	6,5 meter uit de as bestaande weg, niet gematerialiseerd
	274	BS	152589,87	226677,52		
Inn. 121	276	BD	152603,79	226683,12	2,35	Volgens plan landmeter J. Stokmans dd. 18.03.1986, gematerialiseerd door betonnen borduur
	277	BD	152602,91	226685,30	15,00	Nieuwe grens, niet gematerialiseerd
	275	AF	152588,99	226679,70	2,35	Volgens plan landmeter J. Stokmans dd. 18.03.1986, gematerialiseerd door een draadafsluiting
	274	BS	152589,87	226677,52	15,00	6,5 meter uit de as bestaande weg, niet gematerialiseerd
	276	BD	152603,79	226683,12		
Inn. 122	278	NG	152617,70	226688,73	2,34	Volgens plan landmeter J. Stokmans dd. 18.03.1986, niet gematerialiseerd
	279	NG	152616,82	226690,89	15,00	Nieuwe grens, niet gematerialiseerd
	277	BD	152602,91	226685,30	2,35	Volgens plan landmeter J. Stokmans dd. 18.03.1986, gematerialiseerd door betonnen borduur
	276	BD	152603,79	226683,12	15,00	6,5 meter uit de as bestaande weg, niet gematerialiseerd
	278	NG	152617,70	226688,73		

Inn. 95	220	GV	152337,94	226578,72	2,26	Gematerialiseerd door zijgevel
	221	GV	152338,78	226576,63	4,72	6,5 meter uit de as bestaande weg, niet gematerialiseerd
	218	AF	152334,40	226574,87	2,25	Volgens mutatieschets 1954-19, verlengde gevel, gematerialiseerd door rand afsluiting
	219	AF	152333,56	226576,96	4,72	Nieuwe grens, niet gematerialiseerd
	220	GV	152337,94	226578,72		
Inn. 96	222	AF	152362,14	226586,01	2,27	Volgens mutatieschets 1912-7 gematerialiseerd door draadafsluiting
	223	AF	152361,29	226588,12	14,89	Nieuwe grens, niet gematerialiseerd
	224	GV	152347,47	226582,56	2,26	Gematerialiseerd door zijgevel
	225	GV	152348,32	226580,46	14,89	6,5 meter uit de as bestaande weg, niet gematerialiseerd
	222	AF	152362,14	226586,01		
Inn. 97	226	NG	152375,96	226591,55	2,29	Volgens verkavelingsplan J. Stokmans dd. 05.06.1980, verlengde gevel, deels gematerialiseerd door betonnen afsluiting
	227	AF	152375,11	226593,68	14,90	Nieuwe grens, niet gematerialiseerd
	223	AF	152361,29	226588,12	2,27	Volgens mutatieschets 1912-7 gematerialiseerd door draadafsluiting
	222	AF	152362,14	226586,01	14,89	6,5 meter uit de as bestaande weg, niet gematerialiseerd
	226	NG	152375,96	226591,55		
Inn. 98	228	NG	152383,13	226594,43	2,29	Volgens verkavelingsplan J. Stokmans dd. 05.06.1980, verlengde gevel, niet gematerialiseerd
	229	NG	152382,27	226596,56	7,72	Nieuwe grens, niet gematerialiseerd
	227	AF	152375,11	226593,68	2,29	Volgens verkavelingsplan J. Stokmans dd. 05.06.1980, verlengde gevel, deels gematerialiseerd door betonnen afsluiting
	226	NG	152375,96	226591,55	7,73	6,5 meter uit de as bestaande weg, niet gematerialiseerd
	228	NG	152383,13	226594,43		
Inn. 99	230	BD	152389,89	226597,14	2,30	Volgens verkavelingsplan J. Stokmans dd. 05.06.1980, verlengde gevel, gematerialiseerd door rand betonnen borduur
	231	BD	152389,03	226599,28	7,29	Nieuwe grens, niet gematerialiseerd
	229	NG	152382,27	226596,56	2,29	Volgens verkavelingsplan J. Stokmans dd. 05.06.1980, verlengde gevel, niet gematerialiseerd
	228	NG	152383,13	226594,43	7,28	6,5 meter uit de as bestaande weg, niet gematerialiseerd
	230	BD	152389,89	226597,14		
Inn. 100	232	MU	152396,85	226599,98	2,31	Volgens verkavelingsplan J. Stokmans dd. 05.06.1980, verlengde gemene gevel, gematerialiseerd door rand muurtje
	233	MU	152395,99	226602,07	7,50	Nieuwe grens, niet gematerialiseerd
	231	BD	152389,03	226599,28	2,30	Volgens verkavelingsplan J. Stokmans dd. 05.06.1980, verlengde gevel, gematerialiseerd door rand betonnen borduur
	230	BD	152389,89	226597,14	7,50	6,5 meter uit de as bestaande weg, niet gematerialiseerd
	232	MU	152396,85	226599,98		
Inn. 101	234	MU	152403,81	226602,73	2,31	Volgens verkavelingsplan J. Stokmans dd. 05.06.1980, gematerialiseerd door rand muurtje
	235	MU	152402,95	226604,87	7,50	Nieuwe grens, niet gematerialiseerd
	233	MU	152395,99	226602,07	2,31	Volgens verkavelingsplan J. Stokmans dd. 05.06.1980, verlengde gemene gevel, gematerialiseerd door rand muurtje
	232	MU	152396,85	226599,98	7,50	6,5 meter uit de as bestaande weg, niet gematerialiseerd
	234	MU	152403,81	226602,73		
Inn. 102	236	MU	152409,42	226604,98	2,32	Volgens verkavelingsplan J. Stokmans dd. 05.06.1980, verlengde gevel,gematerialiseerd door rand muurtje
	237	MU	152408,57	226607,13	6,06	Nieuwe grens, niet gematerialiseerd
	235	MU	152402,95	226604,87	2,31	Volgens verkavelingsplan J. Stokmans dd. 05.06.1980, gematerialiseerd door rand muurtje
	234	MU	152403,81	226602,73	6,05	6,5 meter uit de as bestaande weg, niet gematerialiseerd
	236	MU	152409,42	226604,98		
Inn. 103	236	MU	152409,42	226604,98	3,20	6,5 meter uit de as bestaande weg op hoek gevel, niet gematerialiseerd
	238	GV	152412,39	226606,17	2,32	Gematerialiseerd door zijgevel
	239	GV	152411,52	226608,32	3,18	Nieuwe grens, niet gematerialiseerd
	237	MU	152408,57	226607,13	2,32	Volgens verkavelingsplan J. Stokmans dd. 05.06.1980, verlengde gevel, gematerialiseerd door rand muurtje
	236	MU	152409,42	226604,98		
Inn. 104	240	NG	152425,37	226611,42	2,29	Volgens verkavelingsplan J. Stokmans dd. 05.06.1980, niet gematerialiseerd
	241	NG	152424,52	226613,55	1,33	Nieuwe grens, niet gematerialiseerd
	242	GV	152423,29	226613,05	2,29	Gematerialiseerd door zijgevel
	243	GV	152424,14	226610,93	1,32	6,5 meter uit de as bestaande weg, niet gematerialiseerd
	240	NG	152425,37	226611,42		
Inn. 105	244	NG	152431,86	226614,04	2,29	Verlengde gemene gevel, niet gematerialiseerd
	245	NG	152431,02	226616,16	7,00	Nieuwe grens, niet gematerialiseerd
	241	NG	152424,52	226613,55	2,29	Volgens verkavelingsplan J. Stokmans dd. 05.06.1980, niet gematerialiseerd
	240	NG	152425,37	226611,42	7,00	6,5 meter uit de as bestaande weg, niet gematerialiseerd
	244	NG	152431,86	226614,04		
Inn. 106	246	MU	152438,82	226616,84	2,28	Verlengde gemene gevel, gematerialiseerd door muurtje
	247	MU	152437,98	226618,96	7,50	Nieuwe grens, niet gematerialiseerd
	245	NG	152431,02	226616,16	2,29	Verlengde gemene gevel, niet gematerialiseerd
	244	NG	152431,86	226614,04	7,50	6,5 meter uit de as bestaande weg, niet gematerialiseerd
	246	MU	152438,82	226616,84		
Inn. 107	248	NG	152445,78	226619,64	2,28	Verlengde gemene gevel, niet gematerialiseerd
	249	NG	152444,90	226621,75	7,46	Nieuwe grens, niet gematerialiseerd
	247	MU	152437,98	226618,96	2,28	Verlengde gemene gevel, gematerialiseerd door muurtje
	246	MU	152438,82	226616,84	7,50	6,5 meter uit de as bestaande weg, niet gematerialiseerd
	248	NG	152445,78	226619,64		
Inn. 108	250	NG	152452,82	226622,47	2,28	Verlengde gemene gevel, deels gematerialiseerd door betonnen borduur
	251	BD	152451,98	226624,58	7,63	Nieuwe grens, niet gematerialiseerd
	249	NG	152444,90	226621,75	2,28	Verlengde gemene gevel, niet gematerialiseerd
	248	NG	152445,78	226619,64	7,59	6,5 meter uit de as bestaande weg, niet gematerialiseerd
	250	NG	152452,82	226622,47		
Inn. 109	252	NG	152459,94	226625,34	2,28	Volgens mutatieschets 1929-9, niet gematerialiseerd
	253	NG	152459,09	226627,45	7,66	Nieuwe grens, niet gematerialiseerd
	251	BD	152451,98	226624,58	2,28	Verlengde gemene gevel, deels gematerialiseerd door betonnen borduur
	250	NG	152452,82	226622,47	7,67	6,5 meter uit de as bestaande weg, niet gematerialiseerd
	252	NG	152459,94	226625,34		
Inn. 110	254	AF	152466,79	226628,07	2,28	Verlengde gemene gevel, gematerialiseerd door houten schutting
	255	AF	152465,88	226630,18	7,32	Nieuwe grens, niet gematerialiseerd
	253	NG	152459,09	226627,45	2,28	Volgens mutatieschets 1929-9, niet gematerialiseerd
	252	NG	152459,94	226625,34	7,32	6,5 meter uit de as bestaande weg, niet gematerialiseerd
	254	AF	152466,79	226628,07		
Inn. 111	256	NG	152473,77	226630,91	2,27	Volgens mutatieschets 1929-9, verlengde afsluiting, niet gematerialiseerd
	257	AF	152472,93	226633,02	7,60	Nieuwe grens, niet gematerialiseerd
	255	AF	152465,88	226630,18	2,28	Verlengde gemene gevel, gematerialiseerd door houten schutting
	254	AF	152466,79	226628,07	7,59	6,5 meter uit de as bestaande weg, niet gematerialiseerd
	256	NG	152473,77	226630,91		

Inn. 80	176	NG	152854,64	226765,22	29,90	Nieuwe grens, niet gematerialiseerd
	178	NG	152882,41	226776,39	4,41	Volgens mutatieschets 1991-23, niet gematerialiseerd
	179	NG	152880,77	226780,48	29,91	6,5 meter uit de as bestaande weg, niet gematerialiseerd
	177	NG	152853,01	226769,32	4,42	Volgens verkavelingsplan Stokmans dd. 09.07.1963, verlengde draadafsluiting, niet gematerialiseerd
	176	NG	152854,64	226765,22		
Inn. 81	180	NG	152124,53	226581,35	8,54	Nieuwe grens, niet gematerialiseerd
	181	AF	152118,96	226587,82	8,09	Volgens plan Palmers-Stokmans dd. 16.05.2019, gematerialiseerd door draadafsluiting
	182	AF	152121,64	226580,18	3,12	Volgens plan Palmers-Stokmans dd. 16.05.2019, gematerialiseerd door rand klinkerverharding
	180	NG	152124,53	226581,35		
Inn. 82	180	NG	152124,53	226581,35	3,12	Volgens plan Palmers-Stokmans dd. 16.05.2019, gematerialiseerd door rand klinkerverharding
	182	AF	152121,64	226580,18	20,47	Volgens plan Palmers-Stokmans dd. 16.05.2019, gematerialiseerd door draadafsluiting
	183	AF	152128,42	226560,87	4,49	Volgens plan Palmers-Stokmans dd. 16.05.2019, niet gematerialiseerd
	184	NG	152132,48	226562,79	16,54	Nieuwe grens, niet gematerialiseerd
	185	NG	152127,06	226578,42	3,87	Nieuwe grens, niet gematerialiseerd
	180	NG	152124,53	226581,35		
Inn. 83	186	NG	152180,37	226515,35	27,83	Nieuwe grens, niet gematerialiseerd
	187	NG	152154,53	226505,00	2,62	Nieuwe grens, niet gematerialiseerd
	188	NG	152152,15	226506,09	40,81	Nieuwe grens, niet gematerialiseerd
	189	NG	152138,77	226544,65	19,21	Nieuwe grens, niet gematerialiseerd
	184	NG	152132,48	226562,79	4,49	Volgens plan Palmers-Stokmans dd. 16.05.2019, niet gematerialiseerd
	183	AF	152128,42	226560,87	31,88	Volgens mutatieschets 1935-21, gematerialiseerd door draadafsluiting
	190	AF	152138,42	226530,60	21,64	Volgens mutatieschets 1935-21, gematerialiseerd door draadafsluiting
	191	AF	152145,50	226510,15	6,08	Volgens mutatieschets 1935-21, gematerialiseerd door draadafsluiting
	192	NG	152147,50	226504,41	3,89	Volgens mutatieschets 1935-21, gematerialiseerd door draadafsluiting
	193	NG	152148,75	226500,73	34,79	Volgens mutatieschets 1935-21, niet gematerialiseerd
	194	NG	152181,11	226513,51	1,98	Volgens mutatieschets 1935-21, niet gematerialiseerd
	186	NG	152180,37	226515,35		
Inn. 84	194	NG	152181,11	226513,51	56,22	Volgens mutatieschets 1935-21, niet gematerialiseerd
	195	NG	152233,40	226534,16	21,79	Volgens mutatieschets 1935-21, niet gematerialiseerd
	196	NG	152253,60	226542,31	2,31	Volgens mutatieschets 1935-21, niet gematerialiseerd
	197	NG	152252,74	226544,46	78,00	Nieuwe grens, niet gematerialiseerd
	186	NG	152180,37	226515,35	1,98	Volgens mutatieschets 1935-21, niet gematerialiseerd
	194	NG	152181,11	226513,51		
Inn. 85	198	NG	152260,74	226545,19	2,31	Verlengde gemene gevel, niet gematerialiseerd
	199	NG	152259,87	226547,33	7,69	Nieuwe grens, niet gematerialiseerd
	197	NG	152252,74	226544,46	2,31	Volgens mutatieschets 1935-21, niet gematerialiseerd
	196	NG	152253,60	226542,31	7,69	6,5 meter uit de as bestaande weg, niet gematerialiseerd
	198	NG	152260,74	226545,19		
Inn. 86	200	NG	152266,36	226547,45	2,30	Volgens mutatieschets 1992-26, niet gematerialiseerd
	201	NG	152265,50	226549,59	6,06	Nieuwe grens, niet gematerialiseerd
	199	NG	152259,87	226547,33	2,31	Verlengde gemene gevel, niet gematerialiseerd
	198	NG	152260,74	226545,19	6,06	6,5 meter uit de as bestaande weg, niet gematerialiseerd
	200	NG	152266,36	226547,45		
Inn. 87	202	NG	152276,10	226551,38	2,29	Verlengde gemene gevel, deels gematerialiseerd door rand muurtje
	203	MU	152275,24	226553,51	10,50	Nieuwe grens, niet gematerialiseerd
	201	NG	152265,50	226549,59	2,30	Volgens mutatieschets 1992-26, niet gematerialiseerd
	200	NG	152266,36	226547,45	10,50	6,5 meter uit de as bestaande weg, niet gematerialiseerd
	202	NG	152276,10	226551,38		
Inn. 88	204	NG	152282,56	226553,99	2,29	Verlengde gemene gevel, deels gematerialiseerd door muurtje
	205	MU	152281,73	226556,12	6,99	Nieuwe grens, niet gematerialiseerd
	203	MU	152275,24	226553,51	2,29	Verlengde gemene gevel, deels gematerialiseerd door rand muurtje
	202	NG	152276,10	226551,38	6,97	6,5 meter uit de as bestaande weg, niet gematerialiseerd
	204	NG	152282,56	226553,99		
Inn. 89	206	NG	152292,30	226557,91	2,28	Volgens mutatieschets 1993-21, verlengde betonnen afluiting, niet gematerialiseerd
	207	NG	152291,47	226560,03	10,50	Nieuwe grens, niet gematerialiseerd
	205	MU	152281,73	226556,12	2,29	Verlengde gemene gevel, deels gematerialiseerd door muurtje
	204	NG	152282,56	226553,99	10,50	6,5 meter uit de as bestaande weg, niet gematerialiseerd
	206	NG	152292,30	226557,91		
Inn. 90	208	NG	152299,43	226560,78	2,28	Verlengde gevel, niet gematerialiseerd
	209	NG	152298,60	226562,90	7,69	Nieuwe grens, niet gematerialiseerd
	207	NG	152291,47	226560,03	2,28	Volgens mutatieschets 1993-21, verlengde betonnen afluiting, niet gematerialiseerd
	206	NG	152292,30	226557,91	7,69	6,5 meter uit de as bestaande weg, niet gematerialiseerd
	208	NG	152299,43	226560,78		
Inn. 91	210	NG	152306,45	226563,60	2,28	Verlengde gevel, niet gematerialiseerd
	211	NG	152305,60	226565,72	7,55	Nieuwe grens, niet gematerialiseerd
	209	NG	152298,60	226562,90	2,28	Verlengde gevel, niet gematerialiseerd
	208	NG	152299,43	226560,78	7,56	6,5 meter uit de as bestaande weg, niet gematerialiseerd
	210	NG	152306,45	226563,60		
Inn. 92	212	GV	152314,93	226567,01	2,28	Gematerialiseerd door zijgevel
	213	GV	152314,06	226569,12	9,12	Nieuwe grens, niet gematerialiseerd
	211	NG	152305,60	226565,72	2,28	Verlengde gevel, niet gematerialiseerd
	210	NG	152306,45	226563,60	9,15	6,5 meter uit de as bestaande weg, op hoek gevel, niet gematerialiseerd
	212	NG	152314,93	226567,01		
Inn. 93	214	NG	152325,62	226571,35	2,24	Volgens mutatieschets 1954-19, deels gematerialiseerd door betonnen afsluiting
	215	AF	152324,77	226573,43	3,50	Nieuwe grens, niet gematerialiseerd
	216	GV	152321,52	226572,12	2,24	Volgens mutatieschets 1954-19, gematerialiseerd door zijgevel
	217	GV	152322,37	226570,05	3,50	6,5 meter uit de as bestaande weg, niet gematerialiseerd
	214	NG	152325,62	226571,35		
Inn. 94	218	AF	152334,40	226574,87	2,25	Volgens mutatieschets 1954-19, verlengde gevel, gematerialiseerd door rand afsluiting
	219	AF	152333,56	226576,96	9,47	Nieuwe grens, niet gematerialiseerd
	215	AF	152324,77	226573,43	2,24	Volgens mutatieschets 1954-19, gematerialiseerd door betonnen afsluiting
	214	NG	152325,62	226571,35	9,46	6,5 meter uit de as bestaande weg, niet gematerialiseerd
	218	AF	152334,40	226574,87		

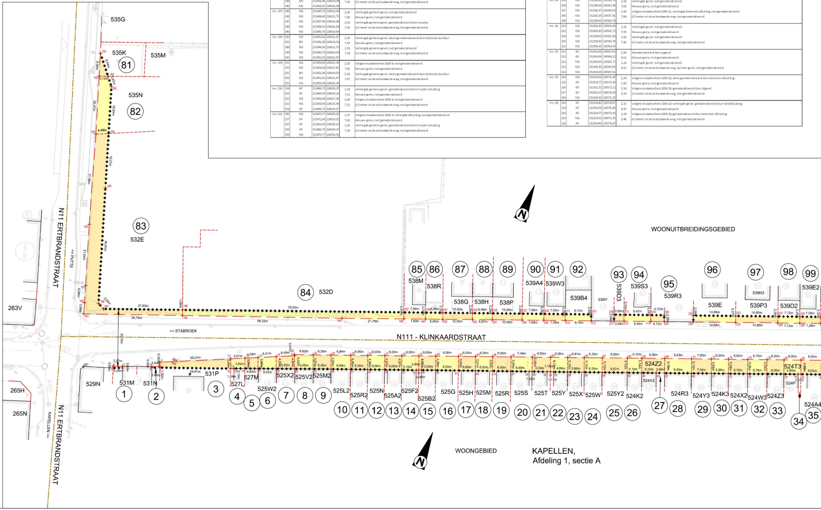

KAPELLEN,
Afdeling 1, sectie A

Inn. 63	143	NG	152642,71	226684,77	4,44	Verlengde houten schutting, niet gematerialiseerd
	142	AF	152644,36	226680,65	7,92	Nieuwe grens, niet gematerialiseerd
	144	BD	152651,71	226683,60	4,44	Verlengde gemene gevel, gematerialiseerd door betonnen platen
	145	BD	152650,06	226687,72	7,92	6,5 meter uit de as bestaande weg, niet gematerialiseerd
	143	NG	152642,71	226684,77		
Inn. 64	145	BD	152650,06	226687,72	4,44	Verlengde gemene gevel, niet gematerialiseerd
	144	BD	152651,71	226683,60	7,13	Nieuwe grens, niet gematerialiseerd
	146	BD	152658,33	226686,26	4,44	Volgens verkavelingsplan Stokmans dd. 09.07.1963, verlengde gemene gevel, gematerialiseerd door betonnen platen
	147	BD	152656,67	226690,38	7,13	6,5 meter uit de as bestaande weg, niet gematerialiseerd
	145	BD	152650,06	226687,72		
Inn. 65	146	BD	152658,33	226686,26	8,11	Nieuwe grens, niet gematerialiseerd
	148	NG	152665,85	226689,29	4,43	Volgens verkavelingsplan Stokmans dd. 09.07.1963, gematerialiseerd door rand klinkerverharding
	149	NG	152664,20	226693,40	8,11	6,5 meter uit de as bestaande weg, niet gematerialiseerd
	147	BD	152656,67	226690,38	4,44	Volgens verkavelingsplan Stokmans dd. 09.07.1963, verlengde gemene gevel, gematerialiseerd door betonnen platen
	146	BD	152658,33	226686,26		
Inn. 66	149	NG	152664,20	226693,40	4,43	Volgens verkavelingsplan Stokmans dd. 09.07.1963, gematerialiseerd door rand klinkerverharding
	148	NG	152665,85	226689,29	13,54	Nieuwe grens, niet gematerialiseerd
	150	AF	152678,41	226694,34	4,43	Volgens verkavelingsplan Stokmans dd. 09.07.1963, deels gematerialiseerd door betonnen platen
	151	NG	152676,76	226698,45	13,54	6,5 meter uit de as bestaande weg, niet gematerialiseerd
	149	NG	152664,20	226693,40		
Inn. 67	150	AF	152678,41	226694,34	9,59	Nieuwe grens, niet gematerialiseerd
	152	MU	152687,31	226697,92	4,43	Volgens verkavelingsplan Stokmans dd. 09.07.1963, verlengde gemene gevel en midden muurtje, gematerialiseerd door muurtje
	153	NG	152685,66	226702,03	9,59	6,5 meter uit de as bestaande weg, niet gematerialiseerd
	151	NG	152676,76	226698,45	4,43	Volgens verkavelingsplan Stokmans dd. 09.07.1963, deels gematerialiseerd door betonnen platen
	150	AF	152678,41	226694,34		
Inn. 68	153	NG	152685,66	226702,03	4,43	Volgens verkavelingsplan Stokmans dd. 09.07.1963, verlengde gemene gevel en midden muurtje, gematerialiseerd door muurtje
	152	MU	152687,31	226697,92	9,19	Nieuwe grens, niet gematerialiseerd
	154	AF	152695,84	226701,35	4,43	Volgens verkavelingsplan Stokmans dd. 09.07.1963, deels gematerialiseerd door betonnen platen
	155	NG	152694,18	226705,46	9,19	6,5 meter uit de as bestaande weg, niet gematerialiseerd
	153	NG	152685,66	226702,03		
Inn. 69	155	NG	152694,18	226705,46	4,43	Volgens verkavelingsplan Stokmans dd. 09.07.1963, deels gematerialiseerd door betonnen platen
	154	AF	152695,84	226701,35	10,19	Nieuwe grens, niet gematerialiseerd
	156	NG	152705,29	226705,15	4,42	Volgens verkavelingsplan Stokmans dd. 09.07.1963,niet gematerialiseerd
	157	NG	152703,63	226709,26	10,19	6,5 meter uit de as bestaande weg, niet gematerialiseerd
	155	NG	152694,18	226705,46		
Inn. 70	157	NG	152703,63	226709,26	4,42	Volgens verkavelingsplan Stokmans dd. 09.07.1963,niet gematerialiseerd
	156	NG	152705,29	226705,15	15,00	Nieuwe grens, niet gematerialiseerd
	158	AF	152719,20	226710,75	4,42	Volgens verkavelingsplan Stokmans dd. 09.07.1963, gematerialiseerd door betonnen platen
	159	AF	152717,55	226714,85	15,00	6,5 meter uit de as bestaande weg, niet gematerialiseerd
	157	NG	152703,63	226709,26		
Inn. 71	159	AF	152717,55	226714,85	4,42	Volgens verkavelingsplan Stokmans dd. 09.07.1963, gematerialiseerd door betonnen platen
	158	AF	152719,20	226710,75	15,00	Nieuwe grens, niet gematerialiseerd
	160	NG	152733,12	226716,35	4,42	Volgens verkavelingsplan Stokmans dd. 09.07.1963, niet gematerialiseerd
	161	NG	152731,47	226720,44	15,00	6,5 meter uit de as bestaande weg, niet gematerialiseerd
	159	AF	152717,55	226714,85		
Inn. 72	161	NG	152731,47	226720,44	4,42	Volgens verkavelingsplan Stokmans dd. 09.07.1963, niet gematerialiseerd
	160	NG	152733,12	226716,35	15,00	Nieuwe grens, niet gematerialiseerd
	162	AF	152747,04	226721,94	4,42	Volgens verkavelingsplan Stokmans dd. 09.07.1963, gematerialiseerd door draad afsluiting
	163	AF	152745,39	226726,04	15,00	6,5 meter uit de as bestaande weg, niet gematerialiseerd
	161	NG	152731,47	226720,44		
Inn. 73	163	AF	152745,39	226726,04	4,42	Volgens verkavelingsplan Stokmans dd. 09.07.1963, gematerialiseerd door draad afsluiting
	162	AF	152747,04	226721,94	15,00	Nieuwe grens, niet gematerialiseerd
	164	AF	152760,95	226727,54	4,42	Volgens verkavelingsplan Stokmans dd. 09.07.1963, gematerialiseerd door draad afsluiting
	165	AF	152759,30	226731,64	15,00	6,5 meter uit de as bestaande weg, niet gematerialiseerd
	163	AF	152745,39	226726,04		
Inn. 74	165	AF	152759,30	226731,64	4,42	Volgens verkavelingsplan Stokmans dd. 09.07.1963, gematerialiseerd door draad afsluiting
	164	AF	152760,95	226727,54	15,00	Nieuwe grens, niet gematerialiseerd
	166	AF	152774,87	226733,14	4,43	Volgens verkavelingsplan Stokmans dd. 09.07.1963, deels gematerialiseerd door betonnen afsluiting
	167	NG	152773,22	226737,24	15,00	6,5 meter uit de as bestaande weg, niet gematerialiseerd
	165	AF	152759,30	226731,64		
Inn. 75	167	NG	152773,22	226737,24	4,43	Volgens verkavelingsplan Stokmans dd. 09.07.1963, deels gematerialiseerd door betonnen afsluiting
	166	AF	152774,87	226733,14	15,00	Nieuwe grens, niet gematerialiseerd
	168	AF	152788,79	226738,73	4,43	Volgens verkavelingsplan Stokmans dd. 09.07.1963, gematerialiseerd door draadafsluiting
	169	AF	152787,13	226742,84	15,00	6,5 meter uit de as bestaande weg, niet gematerialiseerd
	167	NG	152773,22	226737,24		
Inn. 76	169	AF	152787,13	226742,84	4,43	Volgens verkavelingsplan Stokmans dd. 09.07.1963, gematerialiseerd door draadafsluiting
	168	AF	152788,79	226738,73	15,00	Nieuwe grens, niet gematerialiseerd
	170	AF	152802,70	226744,33	4,43	Volgens verkavelingsplan Stokmans dd. 09.07.1963, gematerialiseerd door draadafsluiting
	171	AF	152801,05	226748,44	15,00	6,5 meter uit de as bestaande weg, niet gematerialiseerd
	169	AF	152787,13	226742,84		
Inn. 77	171	AF	152801,05	226748,44	4,43	Volgens verkavelingsplan Stokmans dd. 09.07.1963, gematerialiseerd door draadafsluiting
	170	AF	152802,70	226744,33	15,00	Nieuwe grens, niet gematerialiseerd
	172	NG	152816,62	226749,93	4,43	Volgens verkavelingsplan Stokmans dd. 09.07.1963, niet gematerialiseerd
	173	NG	152814,97	226754,04	15,00	6,5 meter uit de as bestaande weg, niet gematerialiseerd
	171	AF	152801,05	226748,44		
Inn. 78	173	NG	152814,97	226754,04	4,43	Volgens verkavelingsplan Stokmans dd. 09.07.1963, niet gematerialiseerd
	172	NG	152816,62	226749,93	15,00	Nieuwe grens, niet gematerialiseerd
	174	NG	152830,54	226755,53	4,42	Volgens verkavelingsplan Stokmans dd. 09.07.1963, niet gematerialiseerd
	175	NG	152828,88	226759,63	15,00	6,5 meter uit de as bestaande weg, niet gematerialiseerd
	173	NG	152814,97	226754,04		
Inn. 79	175	NG	152828,88	226759,63	4,42	Volgens verkavelingsplan Stokmans dd. 09.07.1963, niet gematerialiseerd
	174	NG	152830,54	226755,53	25,98	Nieuwe grens, niet gematerialiseerd
	176	NG	152854,64	226765,22	4,42	Volgens verkavelingsplan Stokmans dd. 09.07.1963, verlengde draadafsluiting, niet gematerialiseerd
	177	NG	152853,01	226769,32	26,00	6,5 meter uit de as bestaande weg, niet gematerialiseerd
	175	NG	152828,88	226759,63		

Inn. 48	110	BD	152504,13	226629,06	4,96	Volgens Opmetingsplan Palmers-Stokmans dd. 08.01.2016, verlengde gemene gevel, gematerialiseerd door betonnen borduur
	109	BD	152505,98	226624,46	6,50	Nieuwe grens, niet gematerialiseerd
	111	NG	152512,02	226626,87	4,97	Volgens Opmetingsplan Palmers-Stokmans dd. 08.01.2016, verlengde gemene gevel, niet gematerialiseerd
	112	NG	152510,16	226631,48	6,50	Volgens Opmetingsplan Palmers-Stokmans dd. 08.01.2016, niet gematerialiseerd
	110	BD	152504,13	226629,06		
Inn. 49	112	NG	152510,16	226631,48	4,97	Volgens Opmetingsplan Palmers-Stokmans dd. 08.01.2016, verlengde gemene gevel, niet gematerialiseerd
	111	NG	152512,02	226626,87	12,50	Nieuwe grens, niet gematerialiseerd
	113	NG	152523,62	226631,52	4,98	Volgens Opmetingsplan Palmers-Stokmans dd. 08.01.2016, niet gematerialiseerd
	114	BS	152521,77	226636,14	12,50	Volgens Opmetingsplan Palmers-Stokmans dd. 08.01.2016, niet gematerialiseerd
	112	NG	152510,16	226631,48		
Inn. 50	114	BS	152521,77	226636,14	7,00	Volgens Opmetingsplan Palmers-Stokmans dd. 08.01.2016, niet gematerialiseerd
	115	NG	152528,26	226638,75	2,50	Volgens Opmetingsplan Palmers-Stokmans dd. 08.01.2016, niet gematerialiseerd
	116	NG	152529,19	226636,43	7,00	Volgens Opmetingsplan Palmers-Stokmans dd. 08.01.2016, niet gematerialiseerd
	117	NG	152522,70	226633,82	2,50	Volgens Opmetingsplan Palmers-Stokmans dd. 08.01.2016, niet gematerialiseerd
	114	BS	152521,77	226636,14		
Inn. 51	113	NG	152523,62	226631,52	10,50	Nieuwe grens, niet gematerialiseerd
	118	NG	152533,37	226635,42	2,49	Volgens Opmetingsplan Palmers-Stokmans dd. 08.01.2016, niet gematerialiseerd
	119	NG	152532,44	226637,73	3,50	Volgens Opmetingsplan Palmers-Stokmans dd. 08.01.2016, niet gematerialiseerd
	116	NG	152529,19	226636,43	7,00	Volgens Opmetingsplan Palmers-Stokmans dd. 08.01.2016, niet gematerialiseerd
	117	NG	152522,70	226633,82	2,48	Volgens Opmetingsplan Palmers-Stokmans dd. 08.01.2016, niet gematerialiseerd
	113	NG	152523,62	226631,52		
Inn. 52	116	NG	152529,19	226636,43	3,50	Volgens Opmetingsplan Palmers-Stokmans dd. 08.01.2016, niet gematerialiseerd
	119	NG	152532,44	226637,73	10,50	Volgens Opmetingsplan Palmers-Stokmans dd. 08.01.2016, niet gematerialiseerd
	120	AF	152542,18	226641,65	2,50	Volgens Opmetingsplan Palmers-Stokmans dd. 08.01.2016, deels gematerialiseerd door draadafsluiting
	121	NG	152541,25	226643,97	14,00	Volgens Opmetingsplan Palmers-Stokmans dd. 08.01.2016, niet gematerialiseerd
	115	NG	152528,26	226638,75	2,50	Volgens Opmetingsplan Palmers-Stokmans dd. 08.01.2016, niet gematerialiseerd
	116	NG	152529,19	226636,43		
Inn. 53	118	NG	152533,37	226635,42	10,50	Nieuwe grens, niet gematerialiseerd
	122	AF	152543,12	226639,32	2,50	Volgens Opmetingsplan Palmers-Stokmans dd. 08.01.2016, gematerialiseerd door draadafsluiting
	120	AF	152542,18	226641,65	10,50	Volgens Opmetingsplan Palmers-Stokmans dd. 08.01.2016, niet gematerialiseerd
	119	NG	152532,44	226637,73	2,49	Volgens Opmetingsplan Palmers-Stokmans dd. 08.01.2016, verlengde gemene gevel, niet gematerialiseerd
	118	NG	152533,37	226635,42		
Inn. 54	121	NG	152541,25	226643,97	14,00	Volgens Opmetingsplan Palmers-Stokmans dd. 08.01.2016, niet gematerialiseerd
	123	NG	152554,24	226649,18	5,02	Volgens Opmetingsplan Palmers-Stokmans dd. 08.01.2016, niet gematerialiseerd
	124	NG	152556,11	226644,53	14,00	Nieuwe grens, niet gematerialiseerd
	122	AF	152543,12	226639,32	5,00	Volgens Opmetingsplan Palmers-Stokmans dd. 08.01.2016, deels gematerialiseerd door draadafsluiting
	121	NG	152541,25	226643,97		
Inn. 55	123	NG	152554,24	226649,18	5,02	Volgens Opmetingsplan Palmers-Stokmans dd. 08.01.2016, niet gematerialiseerd
	124	NG	152556,11	226644,53	21,00	Nieuwe grens, niet gematerialiseerd
	125	NG	152575,61	226652,33	5,04	Volgens Opmetingsplan Palmers-Stokmans dd. 08.01.2016, niet gematerialiseerd
	126	NG	152573,73	226657,01	21,00	Volgens Opmetingsplan Palmers-Stokmans dd. 08.01.2016, niet gematerialiseerd
	123	NG	152554,24	226649,18		
Inn. 56	125	NG	152575,61	226652,33	12,25	Nieuw grens, niet gematerialiseerd
	127	NG	152586,98	226656,89	5,06	Volgens Opmetingsplan Stokmans dd. 07.02.2012, verlengde gemene gevel, niet gematerialiseerd
	128	BS	152585,10	226661,58	12,25	Volgens Opmetingsplan Stokmans dd. 07.02.2012, niet gematerialiseerd
	126	NG	152573,73	226657,01	5,04	Volgens Opmetingsplan Palmers-Stokmans dd. 08.01.2016, niet gematerialiseerd
	125	NG	152575,61	226652,33		
Inn. 57	128	BS	152585,10	226661,58	12,25	Volgens Opmetingsplan Stokmans dd. 07.02.2012, niet gematerialiseerd
	129	NG	152596,46	226666,16	5,08	Volgens Opmetingsplan Stokmans dd. 07.02.2012, deels gematerialiseerd door draadafsluiting
	130	AF	152598,35	226661,44	12,25	Nieuw grens, niet gematerialiseerd
	127	NG	152586,98	226656,89	5,06	Volgens Opmetingsplan Stokmans dd. 07.02.2012, verlengde gemene gevel, niet gematerialiseerd
	128	BS	152585,10	226661,58		
Inn. 58	129	NG	152596,46	226666,16	5,08	Volgens Opmetingsplan Stokmans dd. 07.02.2012, deels gematerialiseerd door draadafsluiting
	130	AF	152598,35	226661,44	12,25	Nieuw grens, niet gematerialiseerd
	131	AF	152609,73	226665,99	5,11	Volgens Opmetingsplan Stokmans dd. 07.02.2012, verlengde gemene gevel, deels gematerialiseerd door draadafsluiting
	132	NG	152607,82	226670,73	12,25	Volgens Opmetingsplan Stokmans dd. 07.02.2012, niet gematerialiseerd
	129	NG	152596,46	226666,16		
Inn. 59	132	NG	152607,82	226670,73	5,11	Volgens Opmetingsplan Stokmans dd. 07.02.2012, verlengde gemene gevel, deels gematerialiseerd door draadafsluiting
	131	AF	152609,73	226665,99	12,45	Nieuw grens, niet gematerialiseerd
	133	AF	152621,28	226670,62	5,13	Volgens Opmetingsplan Stokmans dd. 07.02.2012, deels gematerialiseerd door draadafsluiting
	134	NG	152619,37	226675,38	12,45	Volgens Opmetingsplan Stokmans dd. 07.02.2012, niet gematerialiseerd
	132	NG	152607,82	226670,73		
Inn. 60	134	NG	152619,37	226675,38	3,50	Volgens Opmetingsplan Stokmans dd. 06.04.2011, niet gematerialiseerd
	135	AF	152622,62	226676,69	5,14	Volgens Opmetingsplan Stokmans dd. 06.04.2011, gematerialiseerd door draadafsluiting
	136	AF	152624,53	226671,92	3,50	Nieuw grens, niet gematerialiseerd
	133	AF	152621,28	226670,62	5,13	Volgens Opmetingsplan Stokmans dd. 07.02.2012, gematerialiseerd door draadafsluiting
	134	NG	152619,37	226675,38		
Inn. 61	136	AF	152624,53	226671,92	2,35	Nieuwe grens, niet gematerialiseerd
	137	GV	152626,64	226672,96	5,70	Nieuwe grens op gevel
	138	GV	152631,94	226675,05	5,00	Verlengde gemene gevel, gematerialiseerd door draadafsluiting
	139	AF	152630,08	226679,69	8,04	6,5 meter uit de as bestaande weg, niet gematerialiseerd
	135	AF	152622,62	226676,69	5,14	Volgens Opmetingsplan Stokmans dd. 06.04.2011, gematerialiseerd door draadafsluiting
	136	AF	152624,53	226671,92		
Inn. 62	138	GV	152631,94	226675,05	7,51	Nieuwe grens op gevel
	140	GV	152638,91	226677,86	6,11	Nieuwe grens, niet gematerialiseerd
	141	AF	152644,64	226679,97	0,73	Op houten schutting
	142	AF	152644,36	226680,65	4,44	Verlengde houten schutting, niet gematerialiseerd
	143	NG	152642,71	226684,77	13,61	6,5 meter uit de as bestaande weg, niet gematerialiseerd
	139	AF	152630,08	226679,69	5,00	Verlengde gemene gevel, gematerialiseerd door draadafsluiting
	138	GV	152631,94	226675,05		

Inn. 32	76	NG	152371,12	226575,60	5,00	Verlengde gemene gevel, deels gematerialiseerd door muurtje
	75	GV	152373,03	226570,89	6,78	Nieuwe grens op gevel
	77	GV	152379,31	226573,46	5,04	Volgens mutatieschets 1986-6, verlengde gemene gevel, deels gematerialiseerd door muurtje
	78	NG	152377,41	226578,15	6,78	6,5 meter uit de as bestaande weg, niet gematerialiseerd
	76	NG	152371,12	226575,60		
Inn. 33	77	GV	152379,31	226573,46	6,00	Nieuwe grens op gevel
	79	GV	152384,86	226575,74	4,99	Volgens mutatieschets 1986-6, verlengde gemene gevel, deels gematerialiseerd door betonnen afsluiting
	80	NG	152382,98	226580,36	6,00	6,5 meter uit de as bestaande weg, niet gematerialiseerd
	78	NG	152377,41	226578,13	5,04	Volgens mutatieschets 1986-6, verlengde gemene gevel, gematerialiseerd door muurtje
	77	GV	152379,31	226573,46		
Inn. 34	80	NG	152382,98	226580,36	4,99	Volgens mutatieschets 1986-6, verlengde gemene gevel, deels gematerialiseerd door betonnen afsluiting
	79	GV	152384,86	226575,74	4,99	Nieuwe grens op gevel
	81	GV	152389,49	226577,59	1,01	Nieuwe grens verlengde gevel, niet gematerialiseerd
	82	AF	152390,43	226577,97	4,99	Volgens mutatieschets 1986-6, deels gematerialiseerd door betonnen afsluiting
	83	NG	152388,55	226582,60	6,00	6,5 meter uit de as bestaande weg, niet gematerialiseerd
	80	NG	152382,98	226580,36		
Inn. 35	83	NG	152388,55	226582,60	4,99	Volgens mutatieschets 1986-6, deels gematerialiseerd door betonnen afsluiting
	82	AF	152390,43	226577,97	8,00	Nieuwe grens op gevel
	84	GV	152397,85	226580,94	0,04	Volgens mutatieschets 1986-6, verlengde gemene gevel, gematerialiseerd door betonnen afsluiting
	85	AF	152397,84	226580,98	4,96	Volgens mutatieschets 1986-6, verlengde gemene gevel, deels gematerialiseerd door betonnen afsluiting
	86	NG	152395,97	226585,57	8,00	6,5 meter uit de as bestaande weg, niet gematerialiseerd
	83	NG	152388,55	226582,60		
Inn. 36	86	NG	152395,97	226585,57	4,96	Volgens mutatieschets 1986-6, verlengde gemene gevel, deels gematerialiseerd door betonnen afsluiting
	85	AF	152397,84	226580,98	6,00	Nieuwe grens, niet gematerialiseerd
	87	AF	152403,40	226583,22	4,95	Volgens mutatieschets 1986-6, verlengde gemene gevel, deels gematerialiseerd door betonnen afsluiting
	88	NG	152401,54	226587,81	6,00	6,5 meter uit de as bestaande weg, niet gematerialiseerd
	86	NG	152395,97	226585,57		
Inn. 37	88	NG	152401,54	226587,81	4,95	Volgens mutatieschets 1986-6, verlengde gemene gevel, deels gematerialiseerd door betonnen afsluiting
	87	AF	152403,40	226583,22	6,01	Nieuwe grens, niet gematerialiseerd
	89	AF	152408,98	226585,46	4,95	Verlengde gevel, deels gematerialiseerd door betonnen afsluiting
	90	NG	152407,11	226590,04	6,00	6,5 meter uit de as bestaande weg, niet gematerialiseerd
	88	NG	152401,54	226587,81		
Inn. 38	89	AF	152408,98	226585,46	6,00	Nieuwe grens, niet gematerialiseerd
	91	AF	152414,55	226587,70	4,94	Verlengde gemene gevel, deels gematerialiseerd door een muurtje
	92	NG	152412,68	226592,28	6,00	6,5 meter uit de as bestaande weg, niet gematerialiseerd
	90	NG	152407,11	226590,04	4,95	Verlengde gevel, deels gematerialiseerd door betonnen afsluiting
	89	AF	152408,98	226585,46		
Inn. 39	92	NG	152412,68	226592,28	4,94	Verlengde gemene gevel, deels gematerialiseerd door een muurtje
	91	AF	152414,55	226587,70	11,92	Nieuwe grens, niet gematerialiseerd
	93	AF	152425,60	226592,15	4,94	Verlengde gevel, gematerialiseerd door een muurtje
	94	AF	152423,73	226596,72	11,92	6,5 meter uit de as bestaande weg, niet gematerialiseerd
	92	NG	152412,68	226592,28		
Inn. 40	94	AF	152423,73	226596,72	4,94	Verlengde gevel, gematerialiseerd door een muurtje
	93	AF	152425,60	226592,15	6,00	Nieuwe grens, niet gematerialiseerd
	95	AF	152431,17	226594,39	4,95	Verlengde gemene gevel, gematerialiseerd door een muurtje
	96	AF	152429,30	226598,97	6,00	6,5 meter uit de as bestaande weg, niet gematerialiseerd
	94	AF	152423,73	226596,72		
Inn. 41	96	AF	152429,30	226598,97	6,00	6,5 meter uit de as bestaande weg, niet gematerialiseerd
	97	NG	152434,86	226601,21	4,95	Verlengde gemene gevel, gematerialiseerd door een muurtje
	98	AF	152436,74	226596,63	6,00	Nieuwe grens, niet gematerialiseerd
	95	AF	152431,17	226594,39	4,95	Verlengde gemene gevel, gematerialiseerd door een muurtje
	96	AF	152429,30	226598,97		
Inn. 42	97	NG	152434,86	226601,21	6,02	6,5 meter uit de as bestaande weg, niet gematerialiseerd
	99	NG	152440,45	226603,46	4,95	Verlengde gevel volgens verkavelingsplan landmeter J. Stokmans dd 17-04-1990, deels gematerialiseerd door een muurtje
	100	AF	152442,31	226598,87	6,01	Nieuwe grens, niet gematerialiseerd
	98	AF	152436,74	226596,63	4,95	Verlengde gemene gevel, deels gematerialiseerd door een muurtje
	97	NG	152434,86	226601,21		
Inn. 43	99	NG	152440,45	226603,46	4,95	Verlengde gevel volgens verkavelingsplan landmeter J. Stokmans dd 17-04-1990, deels gematerialiseerd door een muurtje
	100	AF	152442,31	226598,87	20,02	Nieuwe grens, niet gematerialiseerd
	101	AF	152460,88	226606,34	4,96	Volgens verkavelingsplan landmeter J. Stokmans dd 17-04-1990, gematerialiseerd door draad afsluiting
	102	AF	152459,00	226610,93	20,00	Volgens verkavelingsplan landmeter J. Stokmans dd 17-04-1990, niet gematerialiseerd
	99	NG	152440,45	226603,46		
Inn. 44	101	AF	152460,88	226606,34	15,00	Nieuwe grens, niet gematerialiseerd
	103	AF	152474,80	226611,93	4,97	Volgens verkavelingsplan landmeter J. Stokmans dd 17-04-1990, deels gematerialiseerd door draad afsluiting
	104	NG	152472,91	226616,54	15,00	Volgens verkavelingsplan landmeter J. Stokmans dd 17-04-1990, niet gematerialiseerd
	102	AF	152459,00	226610,93	4,96	Volgens verkavelingsplan landmeter J. Stokmans dd 17-04-1990, gematerialiseerd door draad afsluiting
	101	AF	152460,88	226606,34		
Inn. 45	104	NG	152472,91	226616,54	4,97	Volgens verkavelingsplan landmeter J. Stokmans dd 17-04-1990, deels gematerialiseerd door draad afsluiting
	103	AF	152474,80	226611,93	14,98	Nieuwe grens, niet gematerialiseerd
	105	AF	152488,69	226617,52	4,96	Volgens verkavelingsplan landmeter J. Stokmans dd 17-04-1990, gematerialiseerd door draad afsluiting
	106	AF	152486,83	226622,12	15,00	Volgens verkavelingsplan landmeter J. Stokmans dd 17-04-1990, niet gematerialiseerd
	104	NG	152472,91	226616,54		
Inn. 46	106	AF	152486,83	226622,12	4,96	Volgens verkavelingsplan landmeter J. Stokmans dd 17-04-1990, gematerialiseerd door draad afsluiting
	105	AF	152488,69	226617,52	12,00	Nieuwe grens, niet gematerialiseerd
	107	AF	152499,83	226621,99	4,96	Volgens verkavelingsplan landmeter J. Stokmans dd 17-04-1990,verlengde gemene gevel,gematerialiseerd door betonnen platen
	108	AF	152497,97	226626,59	12,00	Volgens verkavelingsplan landmeter J. Stokmans dd 17-04-1990, niet gematerialiseerd
	106	AF	152486,83	226622,12		
Inn. 47	108	AF	152497,97	226626,59	4,96	Volgens verkavelingsplan landmeter J. Stokmans dd 17-04-1990,verlengde gemene gevel,gematerialiseerd door betonnen platen
	107	AF	152499,83	226621,99	6,63	Nieuwe grens, niet gematerialiseerd
	109	BD	152505,98	226624,46	4,96	Volgens Opmetingsplan Palmers-Stokmans d.d. 08.01.2016, verlengde gemene gevel, gematerialiseerd door betonnen borduur
	110	BD	152504,13	226629,06	6,64	Volgens Opmetingsplan Palmers-Stokmans d.d. 08.01.2016, niet gematerialiseerd
	108	AF	152497,97	226626,59		

Inn. 16	39	GV	152270,94	226529,91	8,00	Nieuwe grens op gevel
	41	BD	152278,37	226532,88	5,00	Borduur rand klinkerverharding, gematerialiseerd
	42	NG	152276,52	226537,52	8,00	6,5 meter uit de as bestaande weg, niet gematerialiseerd
	40	NG	152269,10	226534,53	4,98	Verlengde gemene muur, niet gematerialiseerd
	39	GV	152270,94	226529,91		
Inn. 17	41	BD	152278,37	226532,88	6,00	Nieuwe grens op gevel
	43	GV	152283,94	226535,11	5,01	Verlengde gemene muur, niet gematerialiseerd
	44	NG	152282,09	226539,76	6,00	6,5 meter uit de as bestaande weg, niet gematerialiseerd
	42	NG	152276,52	226537,52	5,00	Borduur rand klinkerverharding, gematerialiseerd
	41	BD	152278,37	226532,88		
Inn. 18	43	GV	152283,94	226535,11	6,00	Nieuwe grens op gevel
	45	AF	152289,51	226537,34	5,03	Betonplaten, gematerialiseerd
	46	NG	152287,65	226542,01	6,00	6,5 meter uit de as bestaande weg, niet gematerialiseerd
	44	NG	152282,09	226539,76	5,01	Verlengde gemene muur, niet gematerialiseerd
	43	GV	152283,94	226535,11		
Inn. 19	45	AF	152289,51	226537,34	6,50	Nieuwe grens op gevel
	47	GV	152295,55	226539,74	5,05	Verlengde gemene muur, gematerialiseerd door betonplaten
	48	AF	152293,68	226544,44	6,50	6,5 meter uit de as bestaande weg, niet gematerialiseerd
	46	NG	152287,65	226542,01	5,03	Betonplaten, gematerialiseerd
	45	AF	152289,51	226537,34		
Inn. 20	47	GV	152295,55	226539,74	6,48	Nieuwe grens op gevel
	49	GV	152301,58	226542,13	1,00	Nieuwe grens verlengde gevel, niet gematerialiseerd
	50	GV	152302,50	226542,53	5,06	Verlengde gevel, gematerialiseerd door randverharding
	51	NG	152300,63	226547,24	7,49	6,5 meter uit de as bestaande weg, niet gematerialiseerd
	48	AF	152293,68	226544,44	5,05	Verlengde gemene muur, gematerialiseerd door betonplaten
	47	GV	152295,55	226539,74		
Inn. 21	50	GV	152302,50	226542,53	5,32	Nieuwe grens op gevel
	52	GV	152307,45	226544,46	1,18	Nieuwe grens verlengde gevel, niet gematerialiseerd
	53	AF	152308,55	226544,90	5,13	Verlengde betonnen afsluiting, niet gematerialiseerd
	54	NG	152306,66	226549,67	6,50	6,5 meter uit de as bestaande weg, niet gematerialiseerd
	51	NG	152300,63	226547,24	5,06	Verlengde gevel, gematerialiseerd door randverharding
	50	GV	152302,50	226542,53		
Inn. 22	53	AF	152308,55	226544,90	1,11	Nieuwe grens verlengde gevel
	55	GV	152309,58	226545,32	4,89	Nieuwe grens op gevel
	56	GV	152314,12	226547,14	5,13	Verlengde gemene muur, gematerialiseerd door afsluiting
	57	AF	152312,29	226551,91	6,00	6,5 meter uit de as bestaande weg, niet gematerialiseerd
	54	NG	152306,66	226549,67	5,13	Verlengde betonnen afsluiting, niet gematerialiseerd
	53	AF	152308,55	226544,90		
Inn. 23	57	AF	152312,29	226551,91	5,81	6,5 meter uit de as bestaande weg, niet gematerialiseerd
	58	AF	152317,62	226554,08	5,12	Verlengde gevel, gematerialiseerd door rand muurtje
	59	GV	152319,55	226549,34	5,86	Nieuwe grens op gevel
	56	GV	152314,12	226547,14	5,13	Verlengde gemene muur, gematerialiseerd door afsluiting
	57	AF	152312,29	226551,91		
Inn. 24	58	AF	152317,62	226554,08	5,12	Verlengde gevel, gematerialiseerd door rand muurtje
	59	GV	152319,55	226549,34	6,35	Nieuwe grens op gevel
	60	GV	152325,45	226551,70	5,13	Verlengde gemene gevel, gematerialiseerd door rand muurtje
	61	AF	152323,51	226556,46	6,35	6,5 meter uit de as bestaande weg, niet gematerialiseerd
	58	AF	152317,62	226554,08		
Inn. 25	61	AF	152323,51	226556,46	5,13	Verlengde gemene gevel, gematerialiseerd door rand muurtje
	60	GV	152325,45	226551,70	8,87	Nieuwe grens op gevel
	62	GV	152333,67	226555,01	5,13	Verlengde gemene gevel, niet gematerialiseerd
	63	NG	152331,76	226559,78	8,89	6,5 meter uit de as bestaande weg, niet gematerialiseerd
	61	AF	152323,51	226556,46		
Inn. 26	63	NG	152331,76	226559,78	5,13	Verlengde gemene gevel, niet gematerialiseerd
	62	GV	152333,67	226555,01	5,10	Nieuwe grens op gevel
	64	GV	152338,40	226556,92	5,14	Verlengde gemene gevel, niet gematerialiseerd
	65	NG	152336,49	226561,68	5,10	6,5 meter uit de as bestaande weg, niet gematerialiseerd
	63	NG	152331,76	226559,78		
Inn. 27	65	NG	152336,49	226561,68	5,14	Verlengde gemene gevel, niet gematerialiseerd
	64	GV	152338,40	226556,92	5,10	Nieuwe grens op gevel
	66	GV	152343,13	226558,82	2,98	Nieuwe grens, niet gematerialiseerd
	67	GV	152345,91	226559,92	5,16	Verlengde gevel, gematerialiseerd door rand klinkerverharding
	68	NG	152343,98	226564,70	8,08	6,5 meter uit de as bestaande weg, niet gematerialiseerd
	65	NG	152336,49	226561,68		
Inn. 28	68	NG	152343,98	226564,70	5,16	Verlengde gevel, gematerialiseerd door rand klinkerverharding
	67	GV	152345,91	226559,92	9,45	Nieuwe grens op gevel
	69	GV	152354,65	226563,48	5,12	Volgens verkavelingsplan J. Stokmans dd. 12.06.1963 en 27.04.1988, niet gematerialiseerd
	70	NG	152352,73	226568,23	9,43	6,5 meter uit de as bestaande weg, niet gematerialiseerd
	68	NG	152343,98	226564,70		
Inn. 29	70	NG	152352,73	226568,23	5,12	Volgens verkavelingsplan J. Stokmans dd. 12.06.1963 en 27.04.1988, niet gematerialiseerd
	69	GV	152354,65	226563,48	7,04	Nieuwe grens op gevel
	71	GV	152361,18	226566,13	5,09	Volgens verkavelingsplan J. Stokmans dd. 12.06.1963 en 27.04.1988, deels gematerialiseerd door rand muurtje
	72	NG	152359,22	226570,83	7,00	6,5 meter uit de as bestaande weg, niet gematerialiseerd
	70	NG	152352,73	226568,23		
Inn. 30	72	NG	152359,22	226570,83	5,09	Volgens verkavelingsplan J. Stokmans dd. 12.06.1963 en 27.04.1988, gematerialiseerd door rand muurtje
	71	GV	152361,18	226566,13	5,98	Nieuwe grens op gevel
	73	GV	152366,73	226568,36	5,09	Verlengde gemene gevel, deels gematerialiseerd door muurtje
	74	NG	152364,79	226573,07	6,00	6,5 meter uit de as bestaande weg, niet gematerialiseerd
	72	NG	152359,22	226570,83		
Inn. 31	74	NG	152364,79	226573,07	5,09	Verlengde gemene gevel, deels gematerialiseerd door muurtje
	73	GV	152366,73	226568,36	6,79	Nieuwe grens op gevel
	75	GV	152373,03	226570,89	5,00	Verlengde gemene gevel, deels gematerialiseerd door muurtje
	76	NG	152371,12	226575,60	6,82	6,5 meter uit de as bestaande weg, niet gematerialiseerd
	74	NG	152364,79	226573,07		

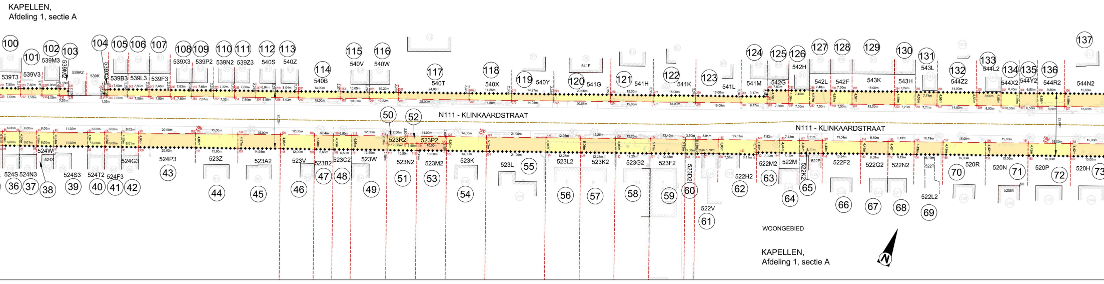

Coördinatentabel (Lambert '72) / Grensbeschrijving

Perceel	NR	Materialisatie punt	X	Y	Tussen-afstand	Beschrijving
Inn. 1	1	AF	152165,60	226487,07	0,66	Volgens Plan AWV C/8227 dd 06.06.1978, niet gematerialiseerd
	2	NG	152165,37	226487,69	3,27	Volgens Plan AWV 8227 dd 06.06.1978, niet gematerialiseerd
	3	GV	152168,42	226488,87	0,62	Nieuwe grens op gevel
	4	GV	152168,65	226488,30	3,29	Nieuwe grens, niet gematerialiseerd
	1	AF	152165,60	226487,07		
Inn. 2	5	GV	152178,08	226492,74	0,34	Nieuwe grens op gevel
	6	GV	152178,16	226492,43	2,82	Nieuwe grens, niet gematerialiseerd
	7	NG	152180,78	226493,47	0,35	Verlengde grens plan AWV 8227 dd 06.06.1978, niet gematerialiseerd
	8	NG	152180,66	226493,80	2,83	Volgens Plan AWV 8227 dd 06.06.1978, niet gematerialiseerd
	5	GV	152178,08	226492,74		
Inn. 3	9	NG	152180,09	226495,26	1,57	Verlengde grens plan AWV 8227 dd 06.06.1978, niet gematerialiseerd
	8	NG	152180,66	226493,80	0,35	Verlengde grens plan AWV 8227 dd 06.06.1978, niet gematerialiseerd
	7	NG	152180,78	226493,47	24,97	Nieuwe grens, niet gematerialiseerd
	10	NG	152203,98	226502,72	3,46	Verlengde grens plan AWV 8227 dd 06.06.1978, niet gematerialiseerd
	11	AF	152202,71	226505,93	25,01	Volgens Plan AWV 8227 dd 06.06.1978, deels gematerialiseerd door een afsluiting
	9	NG	152180,09	226495,26		
Inn. 4	10	NG	152203,98	226502,72	1,18	Nieuw grens, niet gematerialiseerd
	12	GV	152205,08	226503,16	0,10	Nieuwe grens op gevel
	13	GV	152205,04	226503,25	3,82	Nieuwe grens op gevel
	14	GV	152208,58	226504,69	3,64	Volgens mutatieschets 1959-20, niet gematerialiseerd
	15	NG	152207,24	226508,07	5,01	Volgens Plan AWV 8227 dd 06.06.1978, gematerialiseerd door rand verharding
	11	AF	152202,71	226505,93	3,46	Verlengde grens plan AWV 8227 dd 06.06.1978, niet gematerialiseerd
	10	NG	152203,98	226502,72		
Inn. 5	14	GV	152208,58	226504,69	3,64	Volgens mutatieschets 1959-20, niet gematerialiseerd
	15	NG	152207,24	226508,07	4,59	Volgens Plan AWV 8227 dd 06.06.1978, gematerialiseerd door rand verharding
	16	BD	152211,39	226510,03	3,88	Verlengde grens plan AWV 8227 dd 06.06.1978, gematerialiseerd door betonnen boord
	17	GV	152212,86	226506,44	4,62	Nieuwe grens op gevel
	14	GV	152208,58	226504,69		
Inn. 6	16	BD	152211,39	226510,03	3,88	Verlengde grens plan AWV 8227 dd 06.06.1978, Gematerialiseerd door betonnen boord
	17	GV	152212,86	226506,44	6,42	Nieuwe grens op gevel
	18	GV	152218,80	226508,85	4,23	Verlengde grens plan AWV 8227 dd 06.06.1978, Gematerialiseerd door rand klinkerverharding
	19	BD	152217,19	226512,77	6,41	Volgens Plan AWV 8227 dd 06.06.1978, Gematerialiseerd door rand verharding
	16	BD	152211,39	226510,03		
Inn. 7	18	GV	152218,80	226508,85	6,50	Nieuwe grens op gevel
	20	GV	152224,83	226511,29	4,60	Verlengde grens plan AWV 8227 dd 06.06.1978, Gematerialiseerd door betonnen boord
	21	BD	152223,06	226515,54	6,49	Volgens Plan AWV 8227 dd 06.06.1978, Gematerialiseerd door rand verharding
	19	BD	152217,19	226512,77	4,23	Verlengde grens plan AWV 8227 dd 06.06.1978, Gematerialiseerd door rand klinkerverharding
	18	GV	152218,80	226508,85		
Inn. 8	22	NG	152222,89	226515,91	0,41	Verlengde grens plan AWV 8227 dd 06.06.1978, niet gematerialiseerd
	21	BD	152223,06	226515,54	4,60	Verlengde grens plan AWV 8227 dd 06.06.1978, Gematerialiseerd door betonnen boord
	20	GV	152224,83	226511,29	6,56	Nieuwe grens op gevel
	23	GV	152230,90	226513,78	4,97	Verlengde gemene muur, niet gematerialiseerd
	24	NG	152229,01	226518,38	6,60	6,5 meter uit de as bestaande weg, niet gematerialiseerd
	22	NG	152222,89	226515,91		
Inn. 9	24	NG	152229,01	226518,38	6,28	6,5 meter uit de as bestaande weg, niet gematerialiseerd
	25	NG	152234,84	226520,72	4,94	Verlengde gemene muur, gematerialiseerd door buitenkant muurtje
	26	GV	152236,72	226516,15	6,28	Nieuwe grens op gevel
	23	GV	152230,90	226513,78	4,97	Verlengde gemene muur, niet gematerialiseerd
	24	NG	152229,01	226518,38		
Inn. 10	25	NG	152234,84	226520,72	4,94	Verlengde gemene muur, gematerialiseerd door buitenkant muurtje
	26	GV	152236,72	226516,15	6,89	Nieuwe grens op gevel
	27	GV	152243,11	226518,72	4,95	Verlengde gemene muur, gematerialiseerd door as muurtje
	28	MU	152241,28	226523,32	6,94	6,5 meter uit de as bestaande weg, niet gematerialiseerd
	25	NG	152234,84	226520,72		
Inn. 11	27	GV	152243,11	226518,72	6,00	Nieuwe grens op gevel
	29	GV	152248,68	226520,96	4,96	Verlengde gemene muur, gematerialiseerd door betonnen afsluiting
	30	NG	152246,84	226525,56	6,00	6,5 meter uit de as bestaande weg, niet gematerialiseerd
	28	MU	152241,28	226523,32	4,95	Verlengde gemene muur, gematerialiseerd door as muurtje
	27	GV	152243,11	226518,72		
Inn. 12	30	NG	152246,84	226525,56	6,00	6,5 meter uit de as bestaande weg, niet gematerialiseerd
	31	AF	152252,41	226527,80	4,97	Verlengde muur, gematerialiseerd door betonnen afsluiting
	32	GV	152254,25	226523,19	6,00	Nieuwe grens op gevel
	29	GV	152248,68	226520,96	4,96	Verlengde gemene muur, gematerialiseerd door betonnen afsluiting
	30	NG	152246,84	226525,56		
Inn. 13	32	GV	152254,25	226523,19	6,00	Nieuwe grens op gevel
	33	GV	152259,81	226525,43	4,97	Verlengde gemene muur, gematerialiseerd door muurtje
	34	MU	152257,97	226530,05	6,00	6,5 meter uit de as bestaande weg, gematerialiseerd door muurtje
	31	AF	152252,41	226527,80	4,97	Verlengde muur, gematerialiseerd door betonnen afsluiting
	32	GV	152254,25	226523,19		
Inn. 14	33	GV	152259,81	226525,43	5,15	Nieuwe grens op gevel
	35	GV	152264,62	226527,28	0,85	Nieuwe grens verlengde gevel, niet gematerialiseerd
	36	AF	152265,39	226527,64	5,00	Verlengde betonnen afsluiting, niet gematerialiseerd
	37	NG	152263,54	226532,29	6,00	6,5 meter uit de as bestaande weg, gematerialiseerd door muurtje
	34	MU	152257,97	226530,05	4,97	Verlengde gemene muur, gematerialiseerd door muurtje
	33	GV	152259,81	226525,43		
Inn. 15	36	AF	152265,39	226527,64	0,98	Nieuwe grens verlengde gevel, niet gematerialiseerd
	38	GV	152266,28	226528,05	5,02	Nieuwe grens op gevel
	39	GV	152270,94	226529,91	4,98	Verlengde gemene muur, niet gematerialiseerd
	40	NG	152269,10	226534,53	6,00	6,5 meter uit de as bestaande weg, niet gematerialiseerd
	37	NG	152263,54	226532,29	5,00	Verlengde betonnen afsluiting, niet gematerialiseerd
	36	AF	152265,39	226527,64		

Legende onteigeningen

— — —	Grens openbaar domein
- - - -	Bestaande perceelsgrens
- - - -	Bestaande erfdienstbaarheid
— - — -	Kadastrale perceelsgrens
-·-·-·-	Grens buurtweg
- - - -	Grens waterloop
+ + + + + + + + + + + + + + + + + + + +	Grens kadastrale ligging
Kapellen 1e Afdeling Sectie A	Kadastrale gemeente/afdeling/sectie
522F4	Kadastrale perceelnummer
— - — -	Grens bestemmingszone gewestplan
WOONGEBIED	Bestemming volgens gewestplan
◆ ◆ ◆ ◆ ◆ ◆ ◆ ◆ ◆ ◆ ◆ ◆ ◆	Nieuwe perceelsgrens
▨	Zone onteigening
①	Nummer grondinneming
+32	Coördinaatpunt

NG : niet gematerialiseerd ; HA : haag ; GV : gevel ; MU : muur ;
AF : afsluiting ; BD : boordsteen ; BS : bestaande grenssteen

Referentiepunten

501	GV	152155,83	226483,60
502	GV	152734,35	226705,35

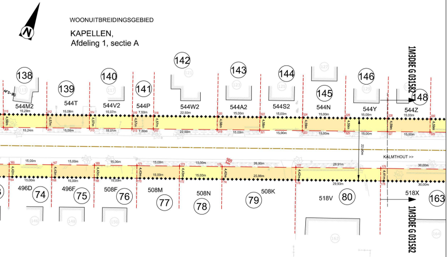

LIGGINGSPLAN

Schaal : 1/10000

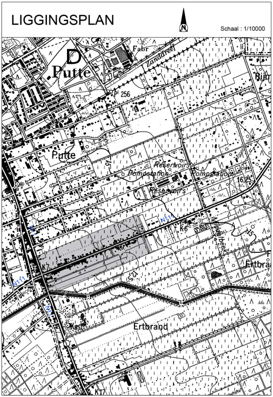

VLAAMSE OVERHEID
AGENTSCHAP WEGEN EN VERKEER
Wegen en Verkeer Antwerpen
VAC Anna Bijns
Lange Kievitstraat 111-113 bus 41, 2018 Antwerpen
Tel. 03 224 68 11 - Fax. 03 224 68 99
e-mail: wegen.antwerpen@mow.vlaanderen.be

Studiebureau:
SWECO
vestiging Hasselt
Herkenrodesingel 8b bus 3.01
3500 HASSELT
T +32 11 26 08 70

Opgemaakt door:
ing. Alain Bulen

Landmeter-expert,
beëdigd door de Rechtbank
van Eerste Aanleg van Hasselt
LANnummer: 04/1079

Projectnummer	Dossiernummer	Ref. patrimonium
	X10/N111/19	

Pdf: 1m3d8eg03158100.pdf
Cad: Kapellen_N111_mp4.55-7.41_ONT.zip

Nagezien door de verantwoordelijke ingenieur,
Antwerpen,
Getekend door:Hans Lauwers (Signatur
Getekend op:2021-05-21 11:50:05 +02:0
Reden:Ik keur dit document goed
Evy van PUYMBROECK

Voorgesteld door de dir. investeringen,
Antwerpen,
Getekend door:Roeland Smits (Signature
Getekend op:2021-05-21 12:13:38 +02:0
Reden:Ik keur dit document goed
Roeland SMITS

Getekend door:Lydia Peeters (Signature)
Getekend op:2021-07-13 14:39:31 +02:0
Reden:Ik keur dit document goed

Gezien om gevoegd te worden bij het voorlopig
onteigeningsbesluit van:
Vlaams minister van Mobiliteit en Openbare Werken,
Brussel,

Gezien om gevoegd te worden bij het definitief
Onteigeningsbesluit van:
Vlaams minister van Mobiliteit en Openbare Werken,
Brussel,
Getekend door:Lydia Peeters (Signature)
Getekend op:2024-04-26 11:03:21 +02:0
Reden:Ik keur dit document goed
Vlaamse overheid
Lydia PEETERS

Dossiergegevens
externen: 297433

Nummer van het plan

entiteitscode	prefix	volgnummer	fase	index
1M3D8E	G	031581		00

Datum opmaak: 05/03/2021

Aangebrachte wijzigingen

Ind.	Aard	Datum

N111
Kapellen

Module 13 & 4 (SO VI en SO VIII)

N111-Klinkaardstraat

ONTEIGENINGSPLAN

Afmetingen plan	Schaal	Kilometerpunten	Referentienummer AAPD
0,59 x 1,89 = 1,12m²	1 / 500	van 4.55 tot 5.4	11023/10353