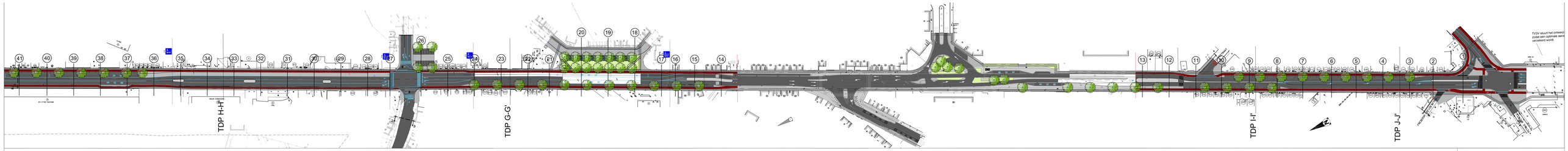

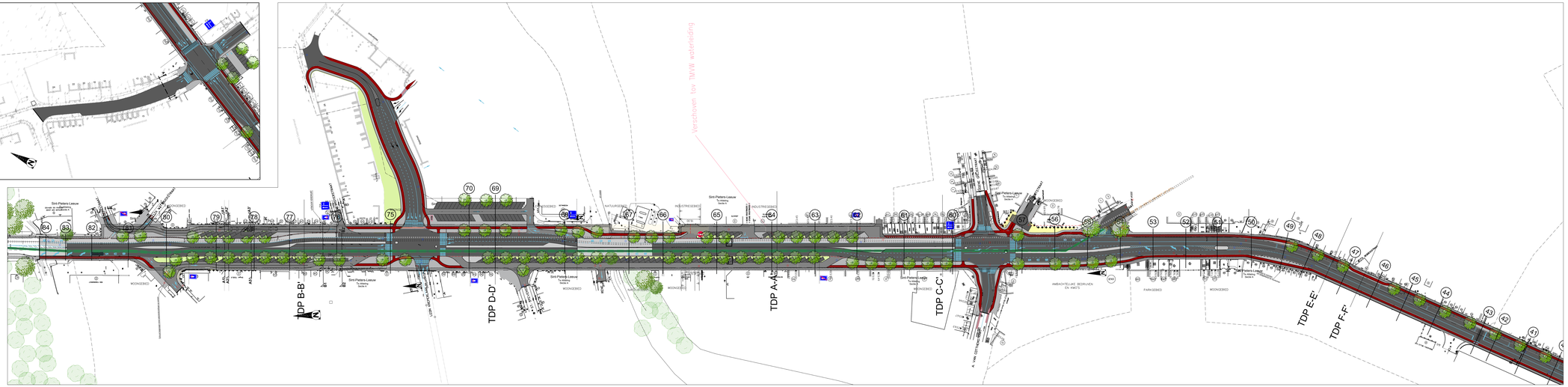

Vlaanderen
Ik mogen en vertoef

VLAAMSE OVERHEID
AGENTSCHAP WEGEN EN VERKEER
Wegen en Verkeer Vlaams-Brabant

Gasthuisberg
Herestraat 49
B-3000 Leuven
T. + 32 16 32 81 11
F. + 32 16 32 81 99
www.mobiliteitvlaanderen.be

Hoofdkantoor:
Koningin Astridlaan 50
B-1000 Brussel
T. + 32 2 553 14 11
F. + 32 2 553 14 00
www.wegenenverkeer.be

SWECO
Grontmij NV
Grootveldlaan 3-5
B-2018 Antwerpen
T. + 32 3 270 61 11
F. + 32 3 270 61 99
www.sweco.be

Opdrachtgever:
Vlaamse Overheid
Agentschap Wegen en Verkeer
Vlaams-Brabant

Opdrachtnemer:
Grontmij NV
Sweco NV

Ontwerpbureau:
Grontmij NV
Sweco NV

Opdrachtnummer:
2010/WV/0116

Ontwerpnummer:
2009/WV/0116

Bestanden:
2009WV_N6_A_MAS_01.zip
2009WV_N6_A_MAS_02.zip

Ontwerpingenieurs:
Ingenieurs Sweco:
Ingenieurs Grontmij:

Ingenieur-directeur:
Ingenieur-directeur Sweco:
Ingenieur-directeur Grontmij:

Bijgewerkt door de aannemer/derde ingenieur, datum:

X Ja/Neen

Akkoord van geadapteerd door het afdelingshoofd, datum:

X Ja/Neen

1/4/5/9/6 0 001/763 00
Contractnummer Lot Fase Ontwerpnummer Versie

Plaatsnaam aanmaak: 2013/3/8/0

Aangebrachte wijzigingen:

Ind.	Aard	Datum

X Kenteltt Verkeerstechn

N6
SINT-PIETERS-LEEUW

VOLLEDIGE HERINRICHTING VAN DE N6 TUSSEN DE BRUSSELSBAAN EN DE RUISBROEKSESTEENWEG TE SINT-PIETERS-LEEUW

PROJECTNOTA ONTEIGENINGEN

Afbeeldingen plan	Schaal	Kleinste eenheden
2_OPROLAAN3	1/500	cm

Gegenerieerd op 2013/03/08 om 09:00 door Tim Vandenbroeck