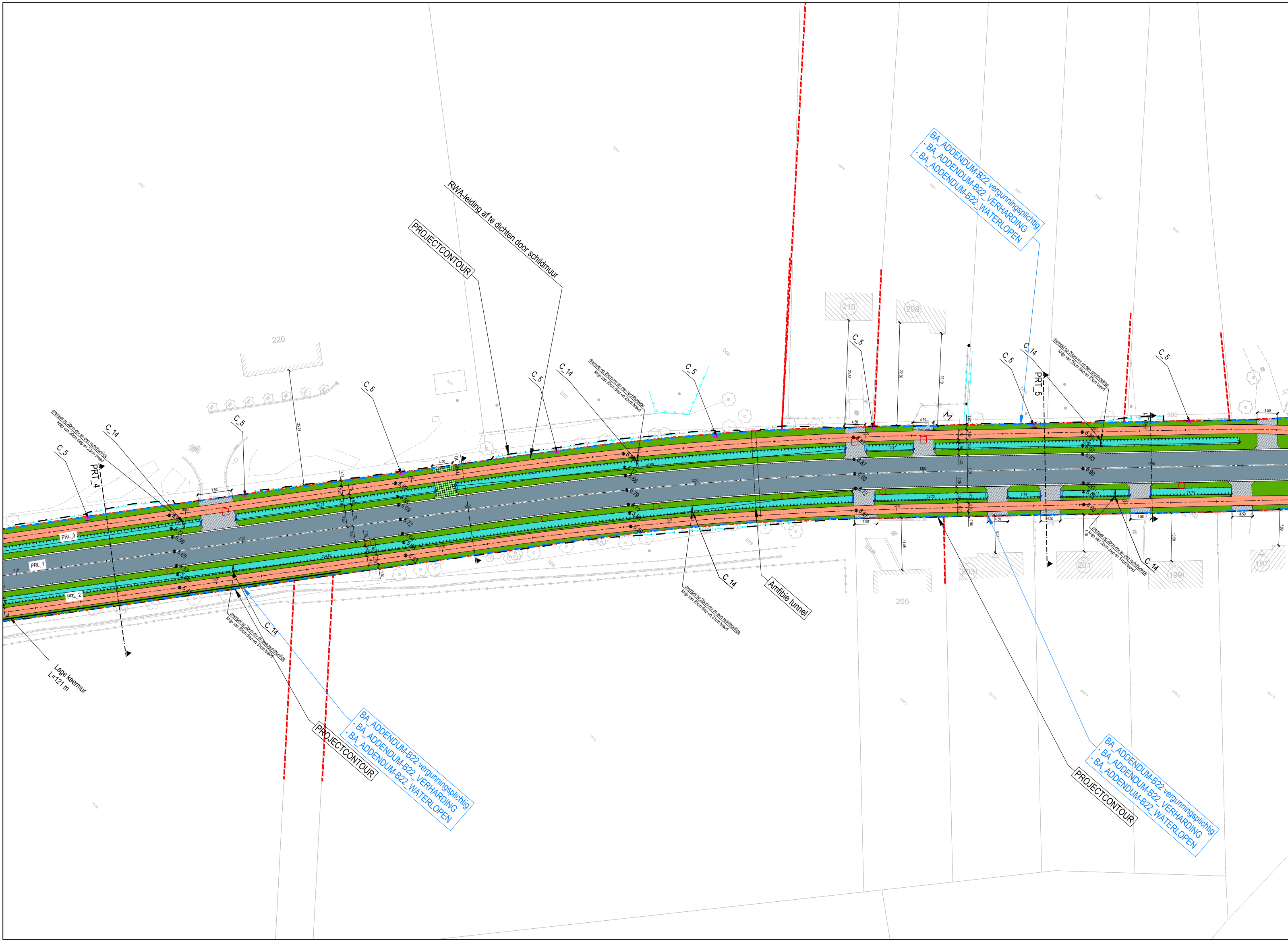

BA_ADDENDUM-B22 vergunningsplichtig
- BA_ADDENDUM-B22_VERHARDING
- BA_ADDENDUM-B22_WATERLOPEN
RWA-leiding af te dichten door schildmuur
PROJECTCONTOUR
220
210
208
drempel op 20cm-mv en een rechthoekige
knijp van 20cm diep en 23cm breed
C_5
C_14
PRT_4
PRT_5
PRL_1
PRL_2
PRL_3
bos
4.50
7.50
1250
1300
1150
1100
1050
drempel op 20cm-mv en een rechthoekige
knijp van 20cm diep en 31cm breed
Amfibie tunnel
Lage keermur
L=121 m
205
203
201
199
197
500
BA_ADDENDUM-B22 vergunningsplichtig
- BA_ADDENDUM-B22_VERHARDING
- BA_ADDENDUM-B22_WATERLOPEN
PROJECTCONTOUR
BA_ADDENDUM-B22 vergunningsplichtig
- BA_ADDENDUM-B22_VERHARDING
- BA_ADDENDUM-B22_WATERLOPEN
PROJECTCONTOUR

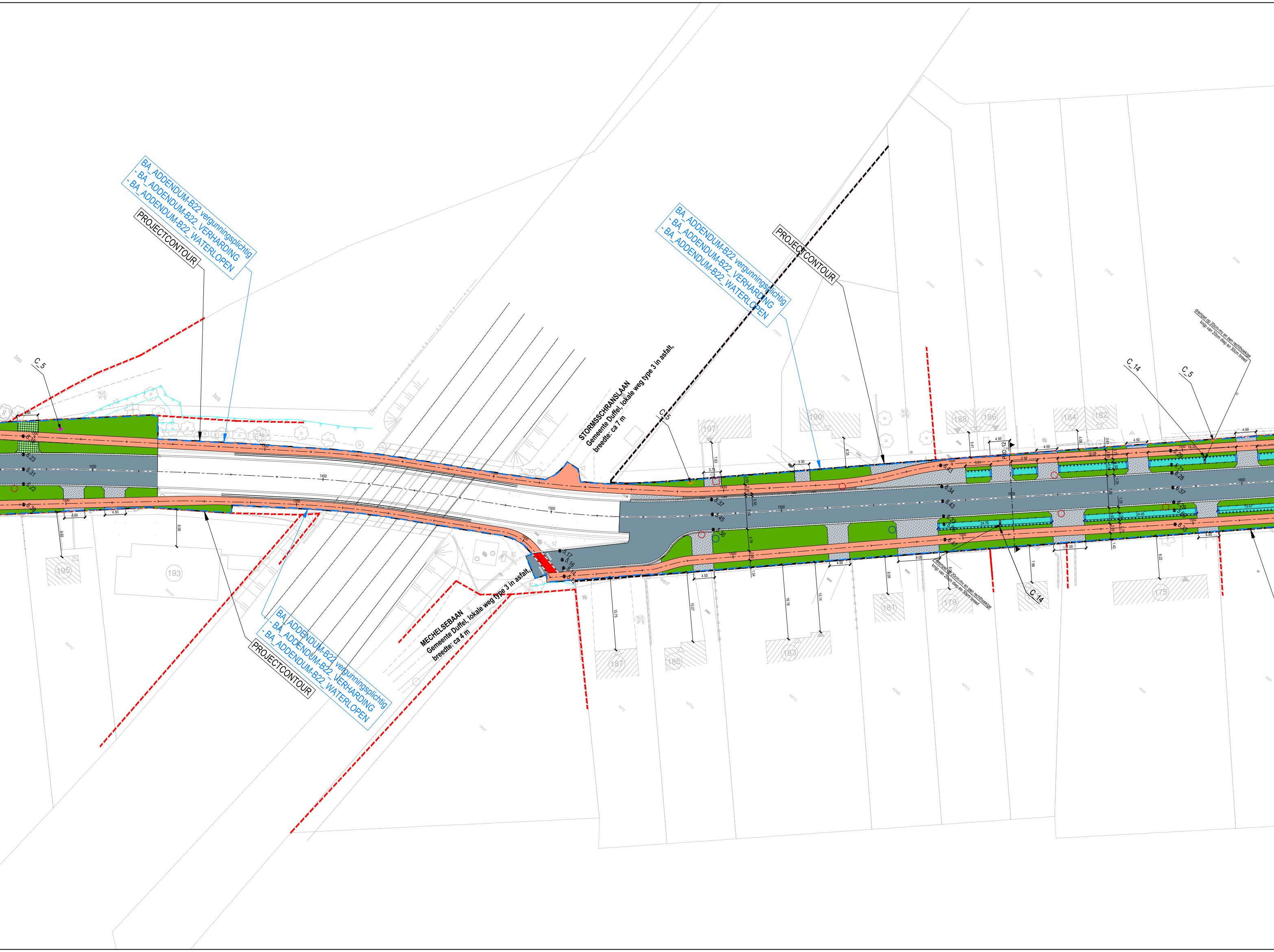
BA_ADDENDUM-B22 vergunningsplichtig
- BA_ADDENDUM-B22_VERHARDING
- BA_ADDENDUM-B22_WATERLOPEN
PROJECTCONTOUR
C_5
bos
STORMSSCHRANSLAAN
Gemeente Duffel, lokale weg type 3 in asfalt,
breedte: ca 7 m
BA_ADDENDUM-B22 vergunningsplichtig
- BA_ADDENDUM-B22_VERHARDING
- BA_ADDENDUM-B22_WATERLOPEN
PROJECTCONTOUR
C_5
C_14
C_5
drempel op 20cm-mv en een rechthoekige
knijp van 20cm diep en 30cm breed
197
190
188
186
184
182
195
193
MECHELSEBAAN
Gemeente Duffel, lokale weg type 3 in asfalt.
breedte: ca 4 m
BA_ADDENDUM-B22 vergunningsplichtig
- BA_ADDENDUM-B22_VERHARDING
- BA_ADDENDUM-B22_WATERLOPEN
PROJECTCONTOUR
187
185
183
181
179
C_14
175
drempel op 20cm-mv en een rechthoekige
knijp van 20cm diep en 30cm breed
1400
1450
1500
1550
1650
4.50
4.50
4.50
4.50
4.50
9.00

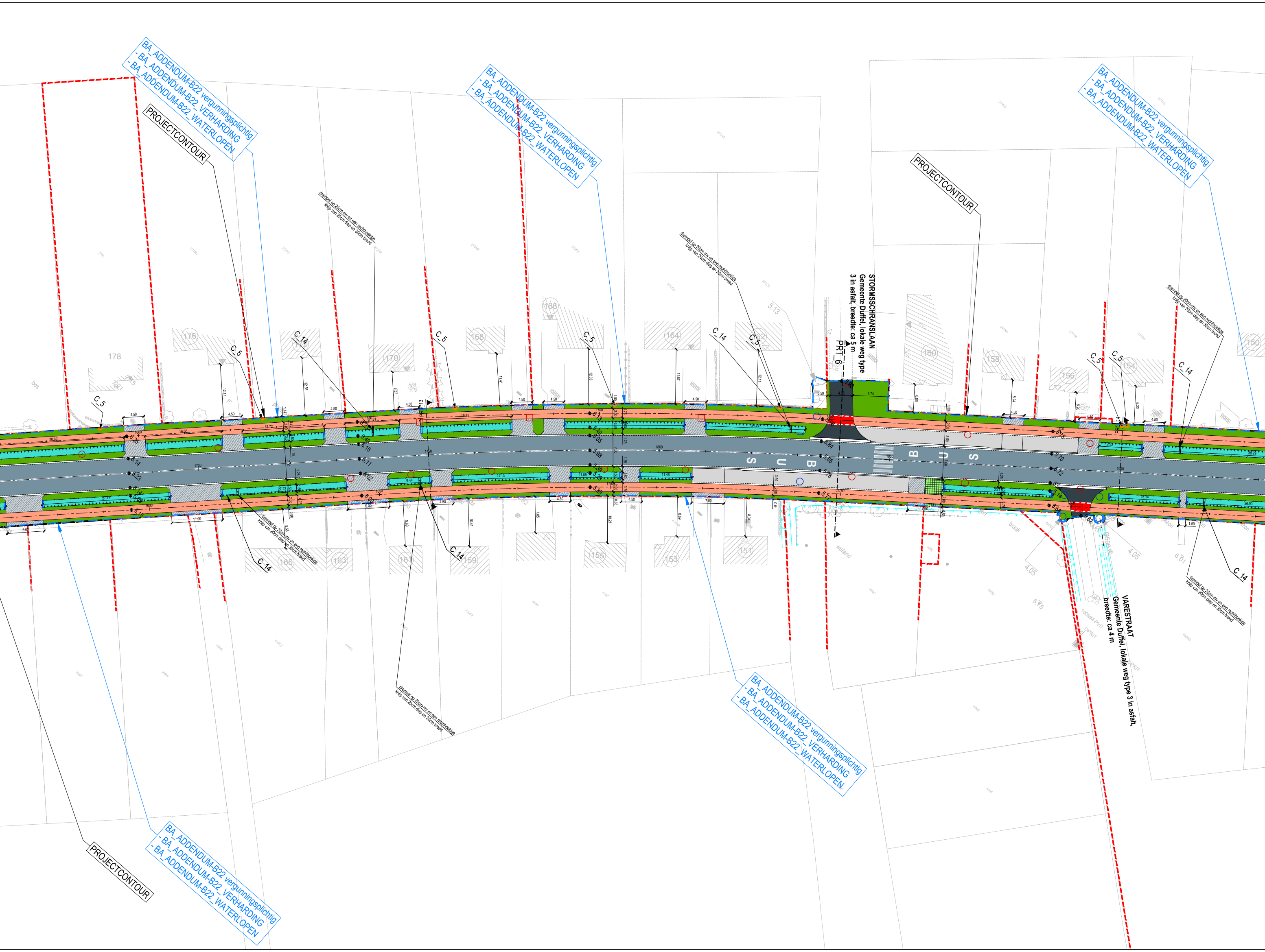
BA_ADDENDUM-B22 vergunningsplichtig
- BA_ADDENDUM-B22_VERHARDING
- BA_ADDENDUM-B22_WATERLOPEN
PROJECTCONTOUR
BA_ADDENDUM-B22 vergunningsplichtig
- BA_ADDENDUM-B22_VERHARDING
- BA_ADDENDUM-B22_WATERLOPEN
PROJECTCONTOUR
BA_ADDENDUM-B22 vergunningsplichtig
- BA_ADDENDUM-B22_VERHARDING
- BA_ADDENDUM-B22_WATERLOPEN
drempel op 20cm-mv en een rechthoekige knijp van 20cm diep en 30cm breed
drempel op 20cm-mv en een rechthoekige knijp van 20cm diep en 30cm breed
STORMSSCHRANSLAAN
Gemeente Duffel, lokale weg type 3 in asfalt, breedte: ca 5 m
PRT_6
drempel op 20cm-mv en een rechthoekige knijp van 20cm diep en 30cm breed
178
176
170
168
166
164
162
160
158
156
154
150
C_5
C_14
C_5
C_5
C_5
C_14
C_5
C_5
C_5
C_14
BUS
BUS
165
163
161
159
155
153
151
C_14
C_14
C_14
drempel op 20cm-mv en een rechthoekige knijp van 20cm diep en 30cm breed
drempel op 20cm-mv en een rechthoekige knijp van 20cm diep en 30cm breed
drempel op 20cm-mv en een rechthoekige knijp van 20cm diep en 30cm breed
VARESTRAAT
Gemeente Duffel, lokale weg type 3 in asfalt, breedte: ca 4 m
weiland
braak
BA_ADDENDUM-B22 vergunningsplichtig
- BA_ADDENDUM-B22_VERHARDING
- BA_ADDENDUM-B22_WATERLOPEN
PROJECTCONTOUR
BA_ADDENDUM-B22 vergunningsplichtig
- BA_ADDENDUM-B22_VERHARDING
- BA_ADDENDUM-B22_WATERLOPEN

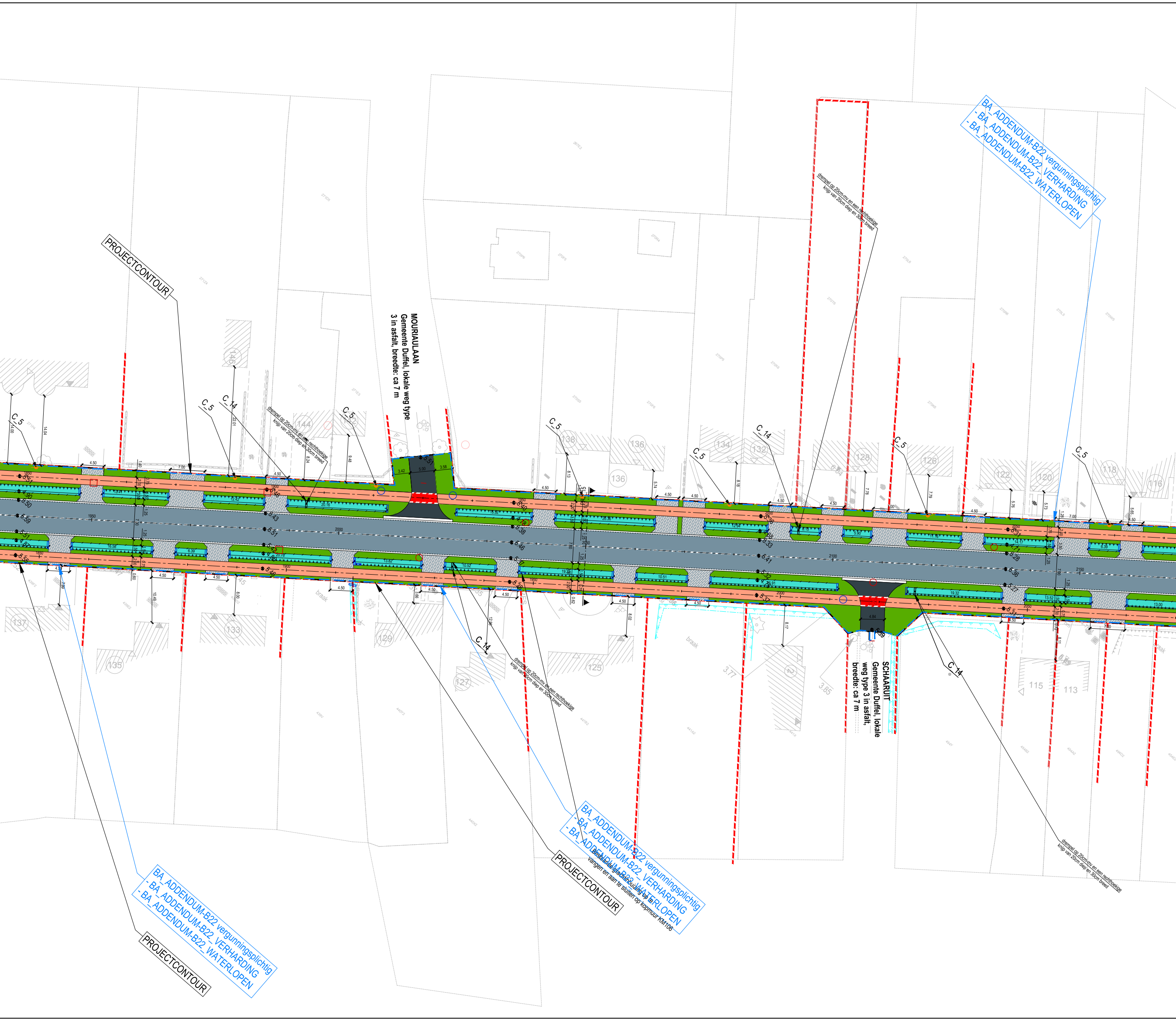
MOURIAULAAN
Gemeente Duffel, lokale weg type
3 in asfalt, breedte: ca 7 m
SCHAARUIT
Gemeente Duffel, lokale
weg type 3 in asfalt,
breedte: ca 7 m
PROJECTCONTOUR
PROJECTCONTOUR
PROJECTCONTOUR
BA_ADDENDUM-B22 vergunningsplichtig
- BA_ADDENDUM-B22_VERHARDING
- BA_ADDENDUM-B22_WATERLOPEN
BA_ADDENDUM-B22 vergunningsplichtig
- BA_ADDENDUM-B22_VERHARDING
- BA_ADDENDUM-B22_WATERLOPEN
BA_ADDENDUM-B22 vergunningsplichtig
- BA_ADDENDUM-B22_VERHARDING
- BA_ADDENDUM-B22_WATERLOPEN
Bestaande grachtinbuizing op te
vangen en aan te sluiten op kopmuur KM106
drempel op 20cm-mv en een rechthoekige
knip van 20cm diep en 30cm breed
drempel op 20cm-mv en een rechthoekige
knip van 20cm diep en 30cm breed
drempel op 20cm-mv en een rechthoekige
knip van 20cm diep en 30cm breed
drempel op 20cm-mv en een rechthoekige
knip van 20cm diep en 30cm breed
C_5
C_14
C_5
C_5
C_5
C_5
C_14
C_5
C_5
C_14
C_14
C_5
C_14
146
144
142
138
136
136
134
132
128
126
122
120
118
116
137
135
133
129
127
125
115
113
braak
braak
3.77
3.85
3.42
5.00
3.58
5.51
4.84
5.39
4.50
7.00
2000
2100
2150
1950

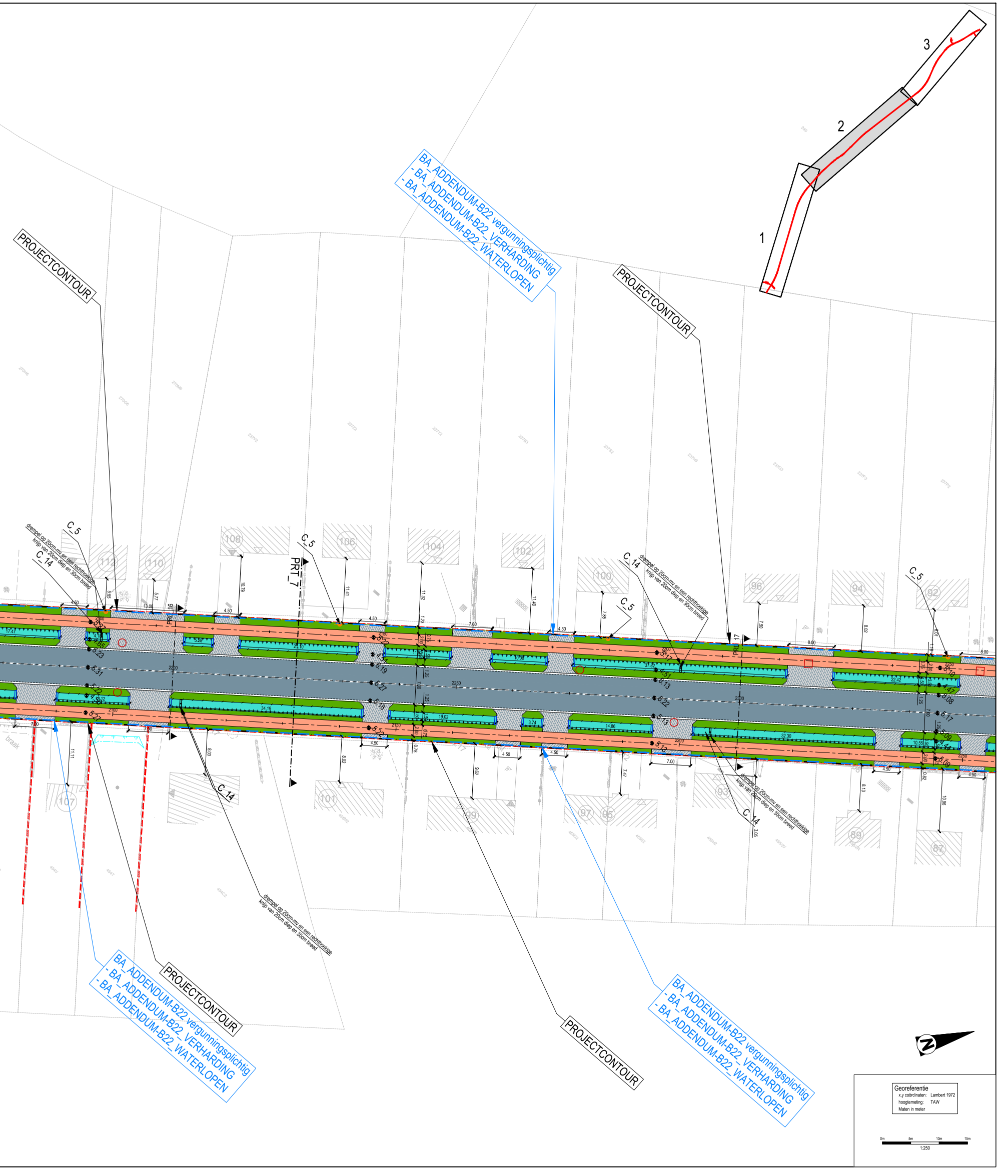
1
2
3
PROJECTCONTOUR
BA_ADDENDUM-B22 vergunningsplichtig
- BA_ADDENDUM-B22_VERHARDING
- BA_ADDENDUM-B22_WATERLOPEN
PROJECTCONTOUR
C_5
drempel op 20cm-mv en een rechthoekige knijp van 20cm diep en 30cm breed
C_14
C_5
PRT_7
PRT_16
C_14
drempel op 20cm-mv en een rechthoekige knijp van 20cm diep en 30cm breed
C_5
PRT_17
C_5
112
110
108
106
104
102
100
96
94
92
107
101
99
97
95
93
89
87
braak
C_14
drempel op 20cm-mv en een rechthoekige knijp van 20cm diep en 30cm breed
C_14
drempel op 20cm-mv en een rechthoekige knijp van 20cm diep en 30cm breed
BA_ADDENDUM-B22 vergunningsplichtig
- BA_ADDENDUM-B22_VERHARDING
- BA_ADDENDUM-B22_WATERLOPEN
PROJECTCONTOUR
PROJECTCONTOUR
BA_ADDENDUM-B22 vergunningsplichtig
- BA_ADDENDUM-B22_VERHARDING
- BA_ADDENDUM-B22_WATERLOPEN
N
0m
5m
10m
15m
1:250

Georeferentie
x,y coördinaten: Lambert 1972
hoogtemeting: TAW
Maten in meter

BA_Addendum-B22_P_N_2_0_20250725_Wegenis