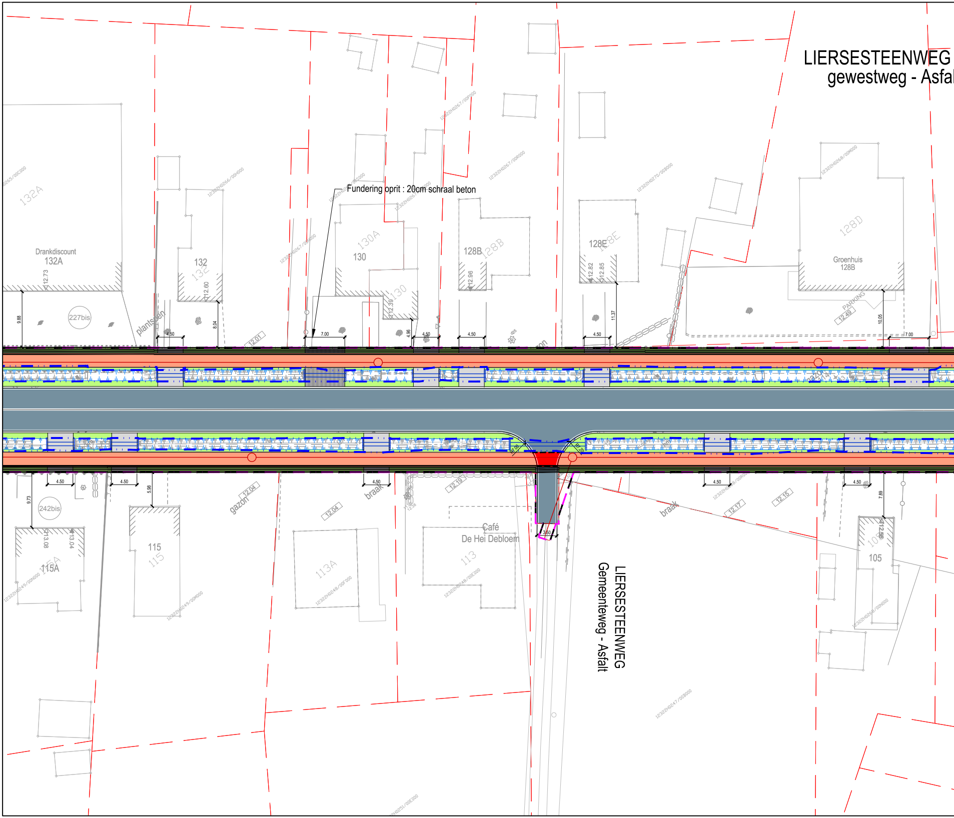
LIERSESTEENWEG
gewestweg - Asfal
Fundering oprit : 20cm schraal beton
Drankdiscount
132A
132A
132
132
130A
130
130
128B
128B
128E
128E
128D
Groenhuis
128B
PARKING
12.49
227bis
plantsoen
12.73
12.60
12.96
12.39
12.82
12.85
12.01
9.88
8.04
4.98
11.37
10.05
4.50
4.50
4.50
4.50
7.00
7.00
242bis
115A
13.08
13.04
9.73
5.98
115
115
gazon
12.04
12.04
braak
12.19
Café
De Hei Debloem
113
113A
3.50
braak
12.17
12.15
4.50
4.50
4.50
4.50
7.89
105
LIERSESTEENWEG
Gemeenteweg - Asfalt

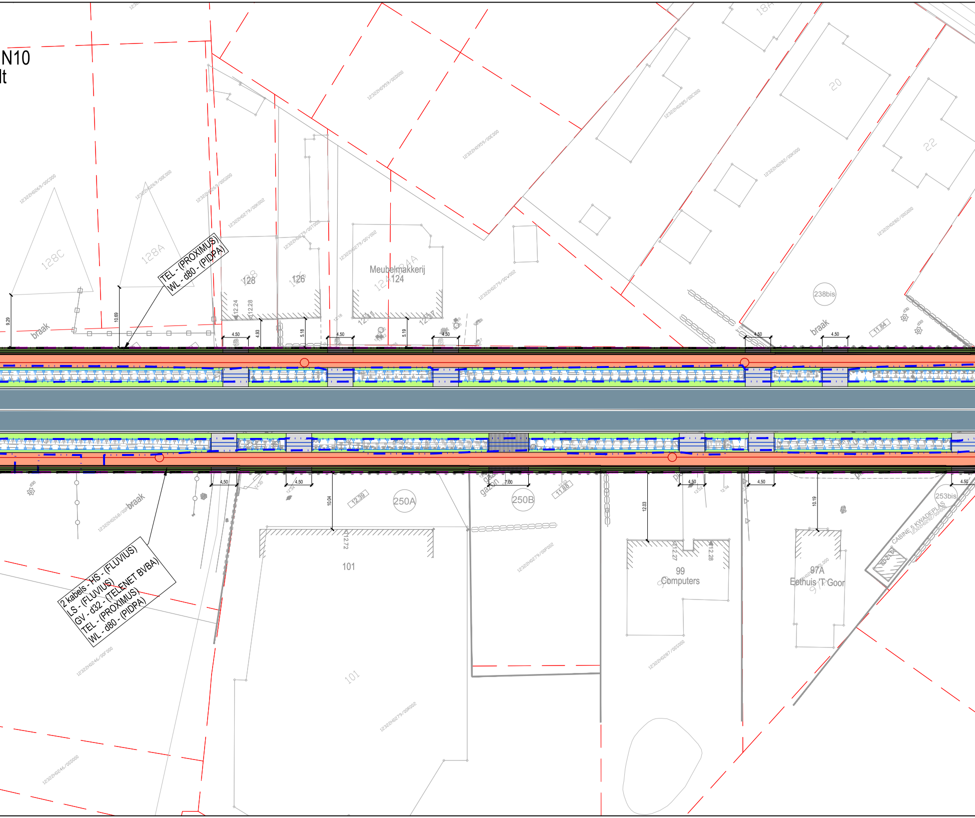
N10
lt
TEL - (PROXIMUS)
WL - d80 - (PIDPA)
128C
128A
128
126
Meubelmakkerij
124
124A
18A
20
22
238bis
braak
braak
braak
9.29
10.69
12.24
12.28
4.50
4.93
5.18
5.19
11.84
2 kabels - HS - (FLUVIUS)
LS - (FLUVIUS)
GV - d32 - (TELENET BVBA)
TEL - (PROXIMUS)
WL - d80 - (PIDPA)
250A
250B
gazon
7.00
10.04
12.39
12.72
101
101
11.88
12.03
12.27
12.28
99
Computers
10.19
97A
Eethuis 'T Goor
253bis
CABINE 5 KWADEPLAS

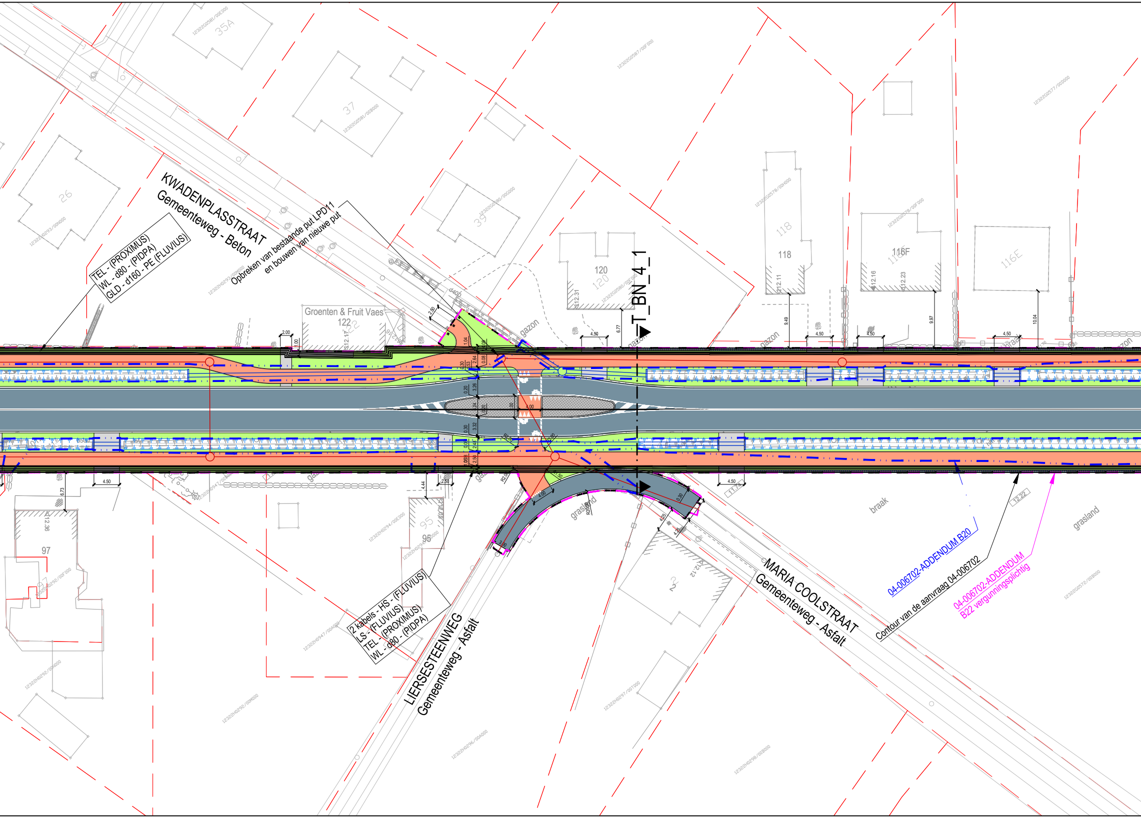
KWADENPLASSTRAAT
Gemeenteweg - Beton
Opbreken van bestaande put LPD11
en bouwen van nieuwe put
TEL - (PROXIMUS)
WL - d80 - (PIDPA)
GLD - d160 - PE (FLUVIUS)
35A
37
26
39
Groenten & Fruit Vaes
122
120
118
116F
116E
97
95
2
T_BN_4_1
gazon
grasland
braak
2 kabels - HS - (FLUVIUS)
LS - (FLUVIUS)
TEL - (PROXIMUS)
WL - d80 - (PIDPA)
LIERSESTEENWEG
Gemeenteweg - Asfalt
MARIA COOLSTRAAT
Gemeenteweg - Asfalt
04-006702-ADDENDUM B20
Contour van de aanvraag 04-006702
04-006702-ADDENDUM
B22 vergunningsplichtig
12.22

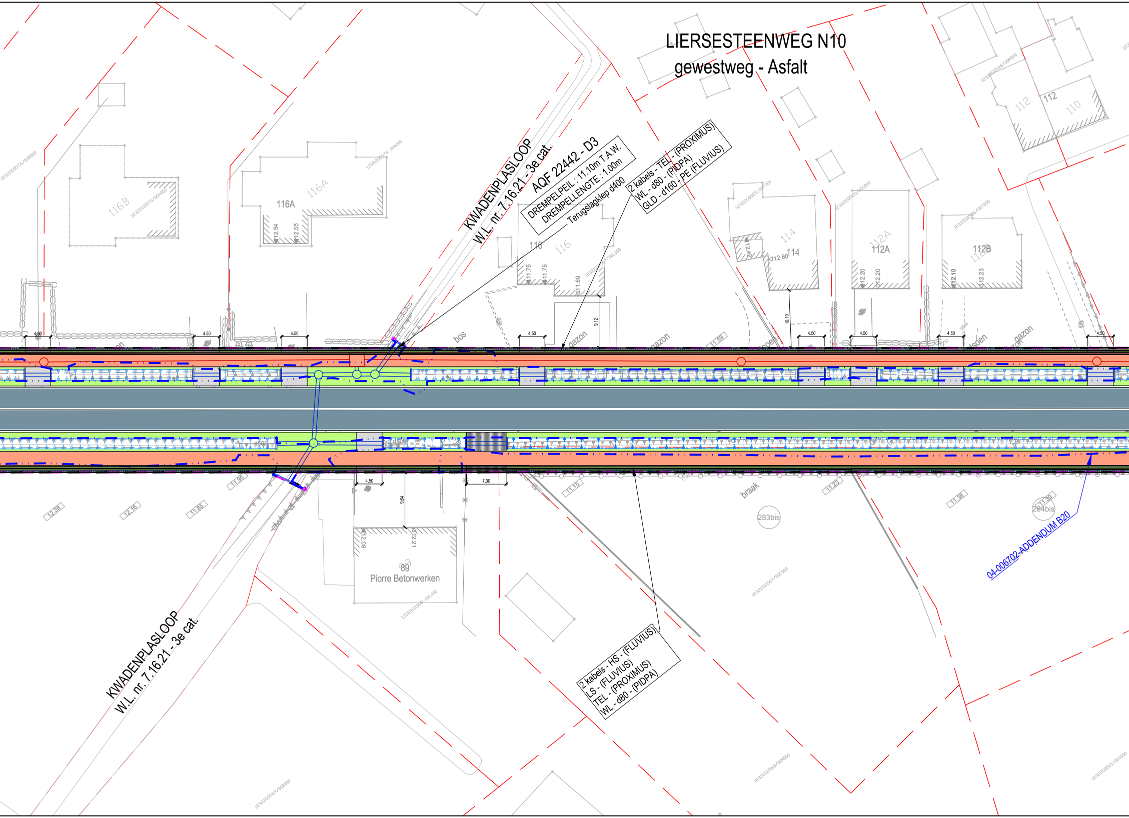
LIERSESTEENWEG N10
gewestweg - Asfalt
KWADENPLASLOOP
W.L. nr. 7.16.21 - 3e cat.
AQF 22442 - D3
DREMPELPEIL : 11.10m T.A.W.
DREMPELLENGTE : 1.00m
Terugslagklep d400
2 kabels - TEL - (PROXIMUS)
WL - d80 - (PIDPA)
GLD - d160 - PE (FLUVIUS)
116B
116A
116A
116
116
114
114
112A
112A
112B
112
112
110
12.54
12.55
11.75
11.75
11.69
12.80
12.20
12.20
12.10
12.23
9.12
10.19
4.50
bos
gazon
gazon
gazon
11.59
11.95
12.28
12.16
11.85
11.15
11.23
11.38
11.39
4.50
7.00
9.64
12.09
12.21
89
Piorre Betonwerken
braak
283bis
284bis
04-006702-ADDENDUM B20
KWADENPLASLOOP
W.L. nr. 7.16.21 - 3e cat.
2 kabels - HS - (FLUVIUS)
LS - (FLUVIUS)
TEL - (PROXIMUS)
WL - d80 - (PIDPA)

LIERSESTEENWEG N10
gewestweg - Asfalt

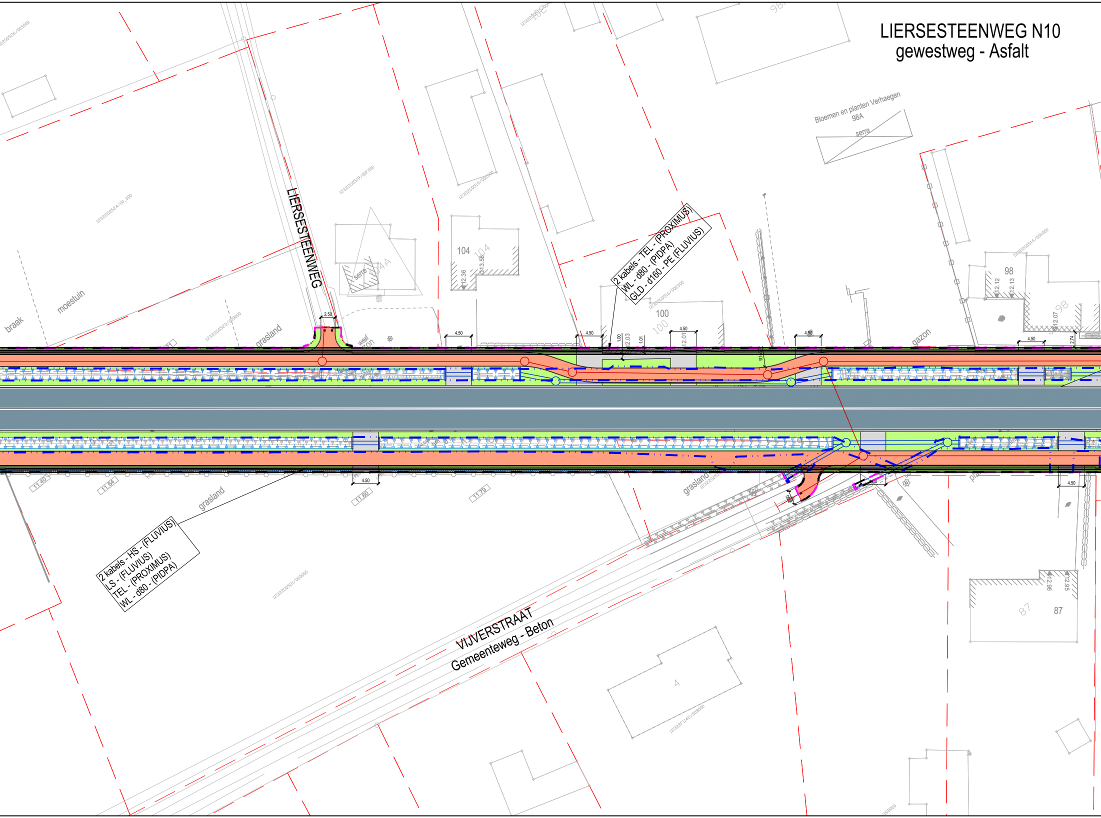

LIERSESTEENWEG
2 kabels - TEL - (PROXIMUS)
WL - d80 - (PIDPA)
GLD - d160 - PE (FLUVIUS)
2 kabels - HS - (FLUVIUS)
LS - (FLUVIUS)
TEL - (PROXIMUS)
WL - d80 - (PIDPA)
VIJVERSTRAAT
Gemeenteweg - Beton
Bloemen en planten Verhaegen
98A
serre
serre
104
100
98
87
4
braak
moestuin
grasland
grasland
grasland
gazon
2.50
4.50
4.50
4.50
4.50
4.50
4.50
4.50
12.36
13.58
12.03
12.01
1.00
1.01
12.12
12.13
12.07
2.74
11.40
11.64
11.80
11.79
12.96
12.95
12322G0516/00E000

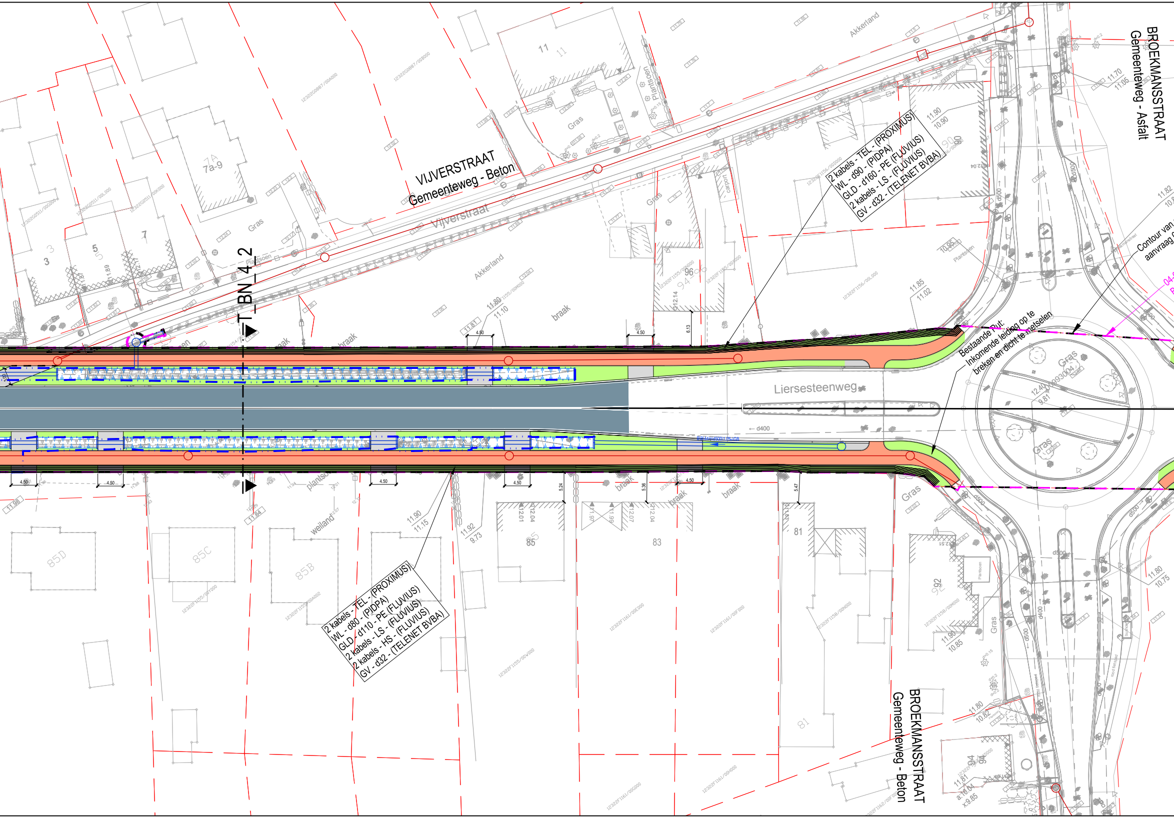
VIJVERSTRAAT
Gemeenteweg - Beton
Vijverstraat
BROEKMANSSTRAAT
Gemeenteweg - Asfalt
BROEKMANSSTRAAT
Gemeenteweg - Beton
Liersesteenweg
T_BN_4_2
2 kabels - TEL - (PROXIMUS)
WL - d90 - (PIDPA)
GLD - d160 - PE (FLUVIUS)
2 kabels - LS - (FLUVIUS)
GV - d32 - (TELENET BVBA)
2 kabels - TEL - (PROXIMUS)
WL - d80 - (PIDPA)
GLD - d110 - PE (FLUVIUS)
2 kabels - LS - (FLUVIUS)
2 kabels - HS - (FLUVIUS)
GV - d32 - (TELENET BVBA)
Bestaande Put:
Inkomende leiding op te
breken en dicht te metselen
Contour van
aanvraag
Akkerland
Gras
Plantsoen
braak
weiland
d400
d500
11
7a-9
7
5
3
96
94
85D
85C
85B
85
83
81
92
94
4.50
5.24
5.36
5.47
6.13

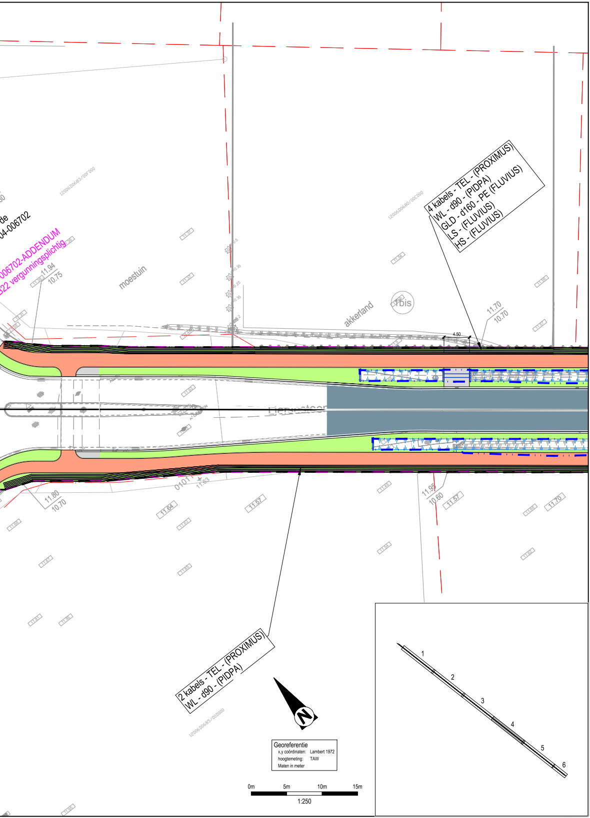
de
04-006702
006702-ADDENDUM
322 vergunningsplichtig
12006D0683/00F000
11.94
10.75
moestuin
12006D0680/00C000
akkerland
7bis
4 kabels - TEL - (PROXIMUS)
WL - d90 - (PIDPA)
GLD - d160 - PE (FLUVIUS)
LS - (FLUVIUS)
HS - (FLUVIUS)
4.50
11.70
10.70
11.80
10.70
0101
11.63
11.64
11.57
11.95
10.60
11.57
11.70
2 kabels - TEL - (PROXIMUS)
WL - d90 - (PIDPA)
12006D0685/00D000
N
1
2
3
4
5
6
0m
5m
10m
15m
1:250

Georeferentie
x,y coördinaten: Lambert 1972
hoogtemeting: TAW
Maten in meter

BA_04-006702_I_N_4