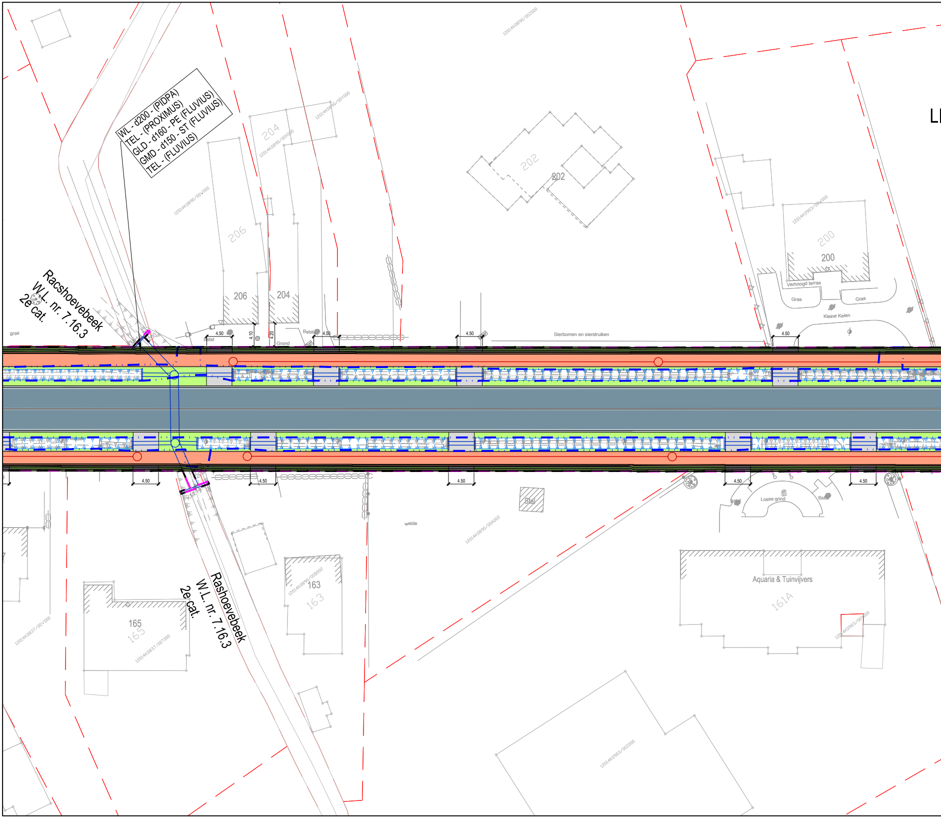
WL - d200 - (PIDPA)
TEL - (PROXIMUS)
GLD - d160 - PE (FLUVIUS)
GMD - d150 - ST (FLUVIUS)
TEL - (FLUVIUS)
Racshoevebeek
W.L. nr. 7.16.3
2e cat.
Rashoevebeek
W.L. nr. 7.16.3
2e cat.
12014K0890/00Z000
12014K0890/00Y000
12014K0890/00X000
12014K0890/00W000
12014K0903/00Y000
12014K0890/00A002
12014K0890/00B002
12014K0837/00V000
12014K0837/00T000
12014K0903/00Z000
12014K0903/00X000
204
204
206
206
202
202
200
200
Verhoogd terras
Gras
Gras
Kleine Keien
Sierbomen en sierstruiken
gras
Bststr
Bststr
Grond
4.50
4.10
4.20
weide
Stal
Losse grind
Aquaria & Tuinvijvers
161A
165
165
163
163
LI

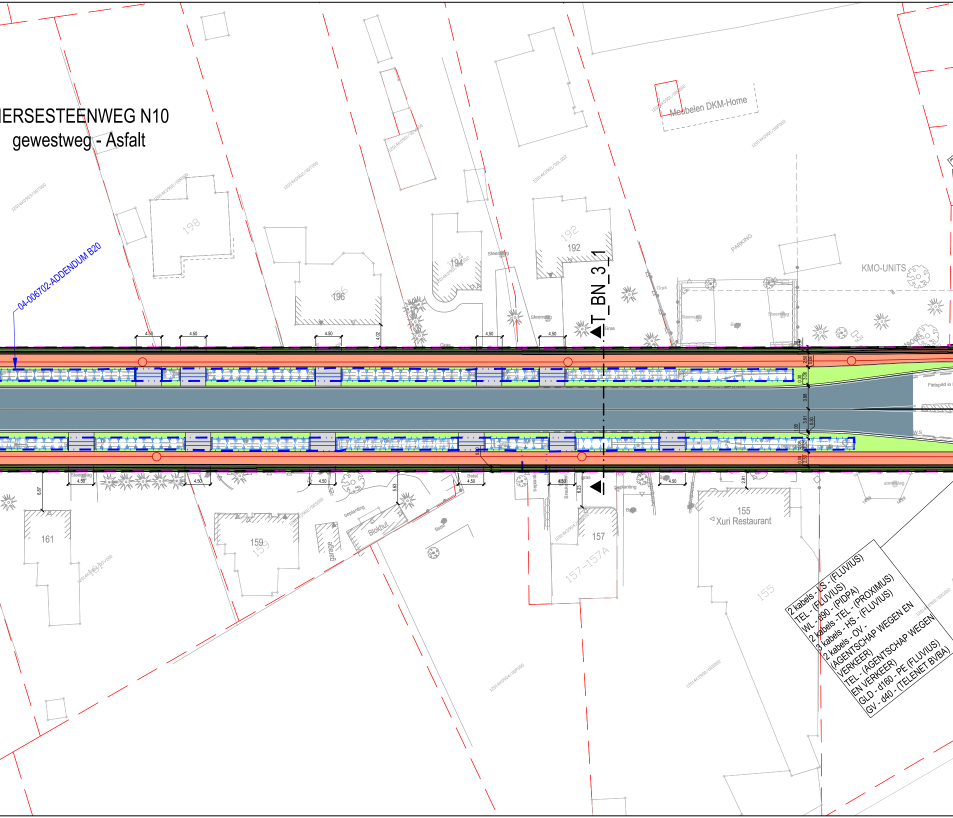
ERSESTEENWEG N10
gewestweg - Asfalt
04-006702-ADDENDUM B20
T_BN_3_1
198
196
194
192
Meubelen DKM-Home
PARKING
KMO-UNITS
Steenslag
Gras
beplanting
Blokhut
garage
161
159
157
157-157A
155
Xuri Restaurant
Fietspad in
4.50
4.02
6.87
5.63
6.23
2.91
2 kabels - LS - (FLUVIUS)
TEL - (FLUVIUS)
WL - d90 - (PIDPA)
2 kabels - TEL - (PROXIMUS)
3 kabels - HS - (FLUVIUS)
2 kabels - OV - (AGENTSCHAP WEGEN EN VERKEER)
TEL - (AGENTSCHAP WEGEN EN VERKEER)
GLD - d160 - PE (FLUVIUS)
GV - d40 - (TELENET BVBA)

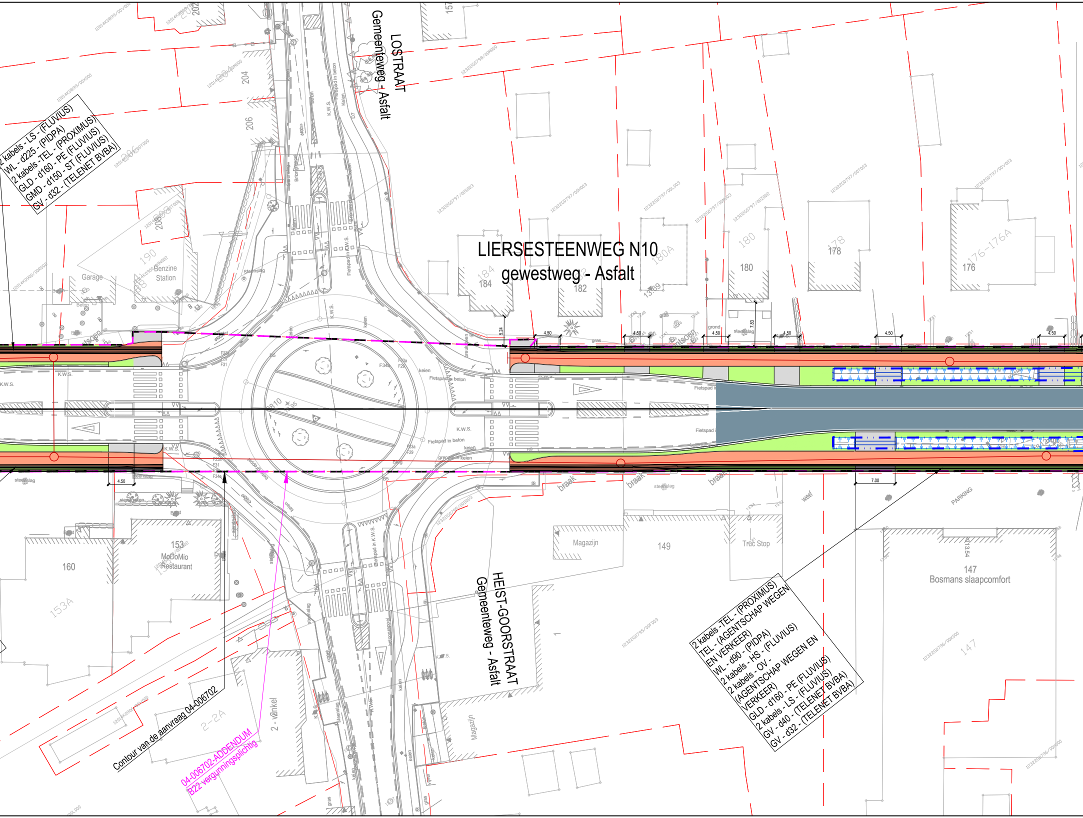

LIERSESTEENWEG N10
gewestweg - Asfalt
LOSTRAAT
Gemeenteweg - Asfalt
HEIST-GOORSTRAAT
Gemeenteweg - Asfalt
2 kabels - LS - (FLUVIUS)
WL - d225 - (PIDPA)
2 kabels -TEL - (PROXIMUS)
GLD - d160 - PE (FLUVIUS)
GMD - d150 - ST (FLUVIUS)
GV - d32 - (TELENET BVBA)
2 kabels -TEL - (PROXIMUS)
TEL - (AGENTSCHAP WEGEN EN VERKEER)
WL - d90 - (PIDPA)
2 kabels - HS - (FLUVIUS)
2 kabels - OV - (AGENTSCHAP WEGEN EN VERKEER)
GLD - d160 - PE (FLUVIUS)
2 kabels - LS - (FLUVIUS)
GV - d40 - (TELENET BVBA)
GV - d32 - (TELENET BVBA)
Contour van de aanvraag 04-006702
04-006702-ADDENDUM
B22 vergunningsplichtig
Garage
190
Benzine
Station
204
206
208
184
182
180
180A
178
176
176-176A
160
153
MoDoMio
Restaurant
153A
149
Magazijn
Truc Stop
147
Bosmans slaapcomfort
PARKING
2 - Winkel
2-2A
Magazijn
Fietspad in beton
K.W.S.
keien
steenslag
gras
braak
4.50
7.00
5.24
7.83

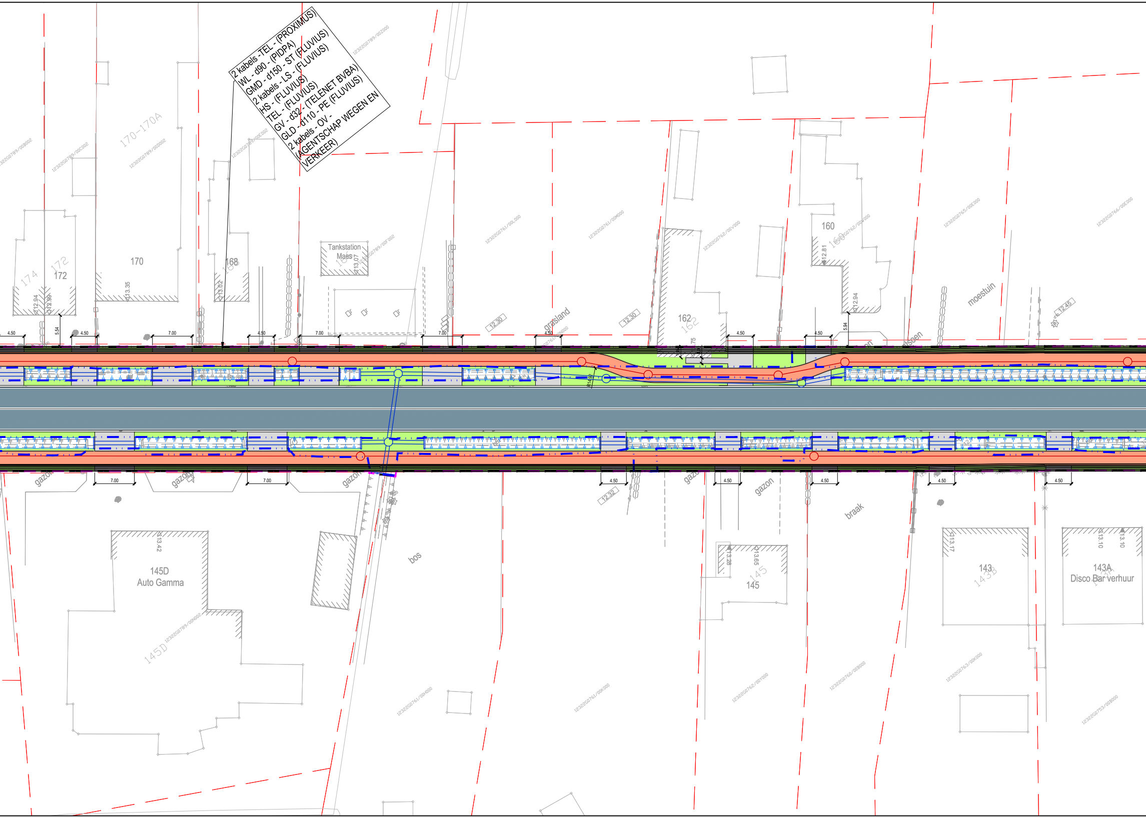
2 kabels -TEL - (PROXIMUS)
WL - d90 - (PIDPA)
GMD - d150 - ST (FLUVIUS)
2 kabels - LS - (FLUVIUS)
HS - (FLUVIUS)
TEL - (FLUVIUS)
GV - d32 - (TELENET BVBA)
GLD - d110 - PE (FLUVIUS)
2 kabels - OV -
(AGENTSCHAP WEGEN EN
VERKEER)
174
172
170
170-170A
168
Tankstation
Maes
160
162
moestuin
grasland
12.30
12.30
12.45
12.94
12.98
13.35
13.02
13.07
12.81
12.94
4.50
7.00
5.54
5.94
gazon
bos
braak
12.32
145D
Auto Gamma
13.42
145
13.28
13.65
143
143B
13.17
143A
Disco Bar verhuur
13.10
13.10
12322G0789/00Z000
12322G0789/00E002
12322G0761/00L000
12322G0761/00M000
12322G0762/00V000
12322G0765/00E000
12322G0766/00E000
12322G0789/00N002
12322G0761/00H000
12322G0761/00K000
12322G0762/00Y000
12322G0760/00B000
12322G0763/00K000
12322G0753/00B000

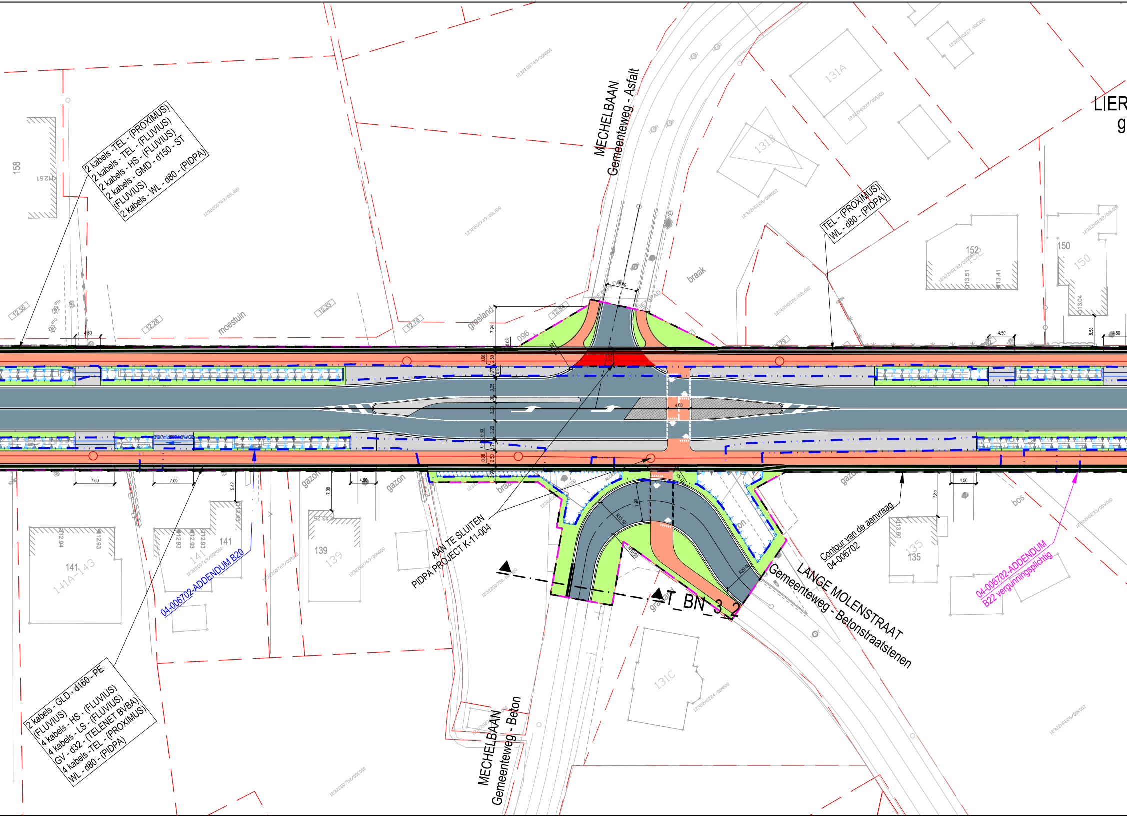

MECHELBAAN
Gemeenteweg - Asfalt
2 kabels -TEL - (PROXIMUS)
2 kabels - TEL - (FLUVIUS)
2 kabels - HS - (FLUVIUS)
2 kabels - GMD - d150 - ST
(FLUVIUS)
2 kabels - WL - d80 - (PIDPA)
TEL - (PROXIMUS)
WL - d80 - (PIDPA)
LIER
158
12.51
152
13.51
13.41
150
13.04
131A
131B
moestuin
grasland
braak
096
12.35
12.28
12.33
12.76
12.84
4.50
5.58
7.94
3.25
3.20
4.00
7.00
5.42
7.85
gazon
bos
141
141A-143
12.94
12.93
139
13.25
135
13.60
AANTE SLUITEN
PIDPA PROJECT K-11-004
04-006702-ADDENDUM B20
Contour van de aanvraag
04-006702
04-006702-ADDENDUM
B22 vergunningsplichtig
R13.50
R10.00
R20.00
T_BN_3_2
LANGE MOLENSTRAAT
Gemeenteweg - Betonstraatstenen
131C
2 kabels - GLD - d160 - PE
(FLUVIUS)
4 kabels - HS - (FLUVIUS)
4 kabels - LS - (FLUVIUS)
GV - d32 - (TELENET BVBA)
4 kabels -TEL - (PROXIMUS)
WL - d80 - (PIDPA)
MECHELBAAN
Gemeenteweg - Beton

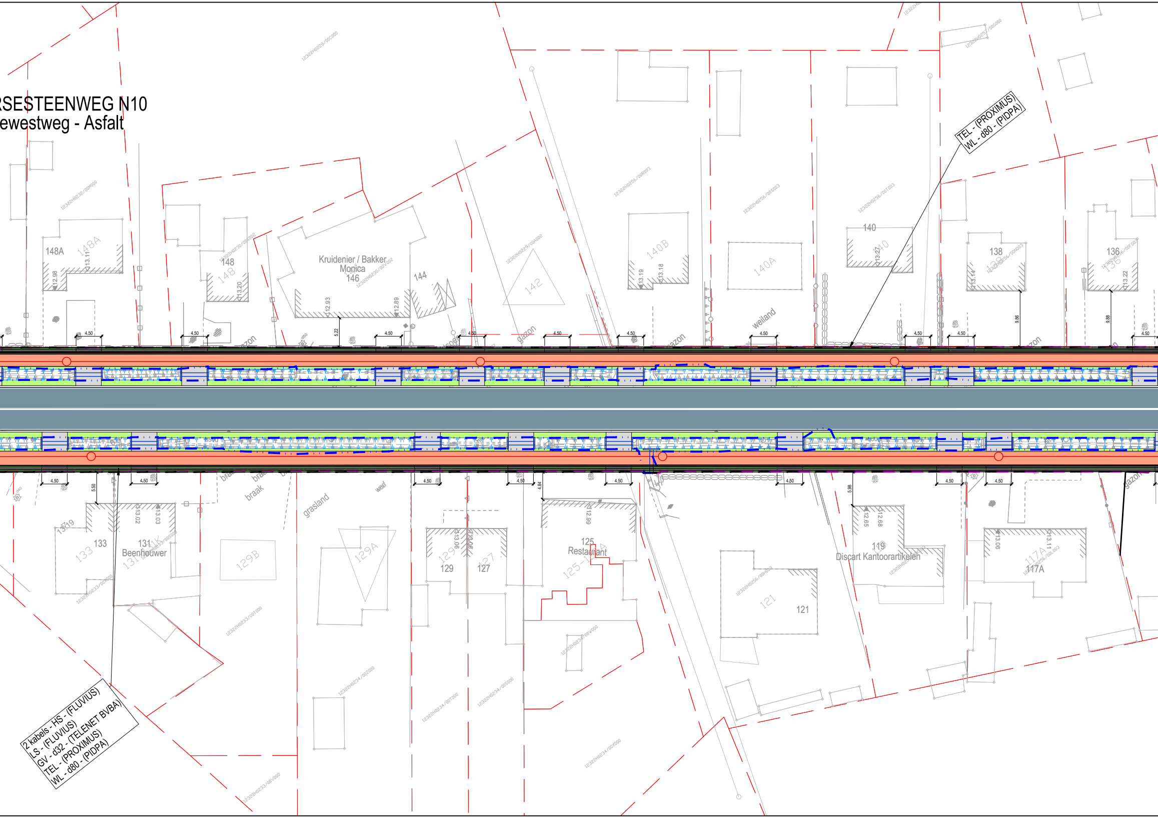

RSESTEENWEG N10
ewestweg - Asfalt
TEL - (PROXIMUS)
WL - d80 - (PIDPA)
2 kabels - HS - (FLUVIUS)
LS - (FLUVIUS)
GV - d32 - (TELENET BVBA)
TEL - (PROXIMUS)
WL - d80 - (PIDPA)
148A
148
Kruidenier / Bakker
Monica
146
144
142
140B
140A
140
138
136
weiland
gazon
braak
grasland
133
131
Beenhouwer
129B
129A
129
127
125
Restaurant
121
119
Discart Kantoorartikelen
117A
4.50
13.11
12.98
13.20
12.93
12.89
13.19
13.18
13.21
13.14
13.22
9.86
9.88
5.22
5.50
13.02
13.03
13.06
4.84
12.99
5.88
12.65
12.68
13.11

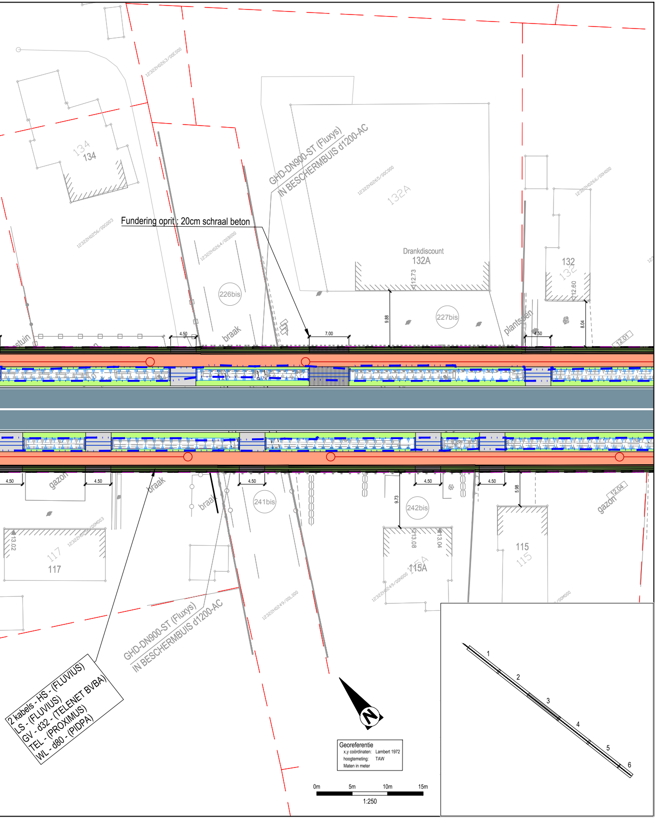
12322H0263/00E000
134
134
12322H0256/00G003
12322H0264/00B000
226bis
stuin
4.50
braak
GHD-DN900-ST (Fluxys)
IN BESCHERMBUIS d1200-AC
12322H0265/00C000
132A
Drankdiscount
132A
12.73
9.88
7.00
227bis
plantsoen
4.50
12322H0266/00H000
132
132
12.60
8.04
12.01
4.50
gazon
4.50
braak
braak
241bis
4.50
9.73
242bis
4.50
5.98
gazon
12.04
13.02
117
117
12322H0256/00M003
13.08
13.04
115A
115A
12322H0249/00N000
115
115
12322H0249/00L000
GHD-DN900-ST (Fluxys)
IN BESCHERMBUIS d1200-AC
N
1
2
3
4
5
6
0m
5m
10m
15m
1:250

Fundering oprit : 20cm schraal beton

2 kabels - HS - (FLUVIUS)
LS - (FLUVIUS)
GV - d32 - (TELENET BVBA)
TEL - (PROXIMUS)
WL - d80 - (PIDPA)

Georeferentie
x,y coördinaten: Lambert 1972
hoogtemeting: TAW
Maten in meter