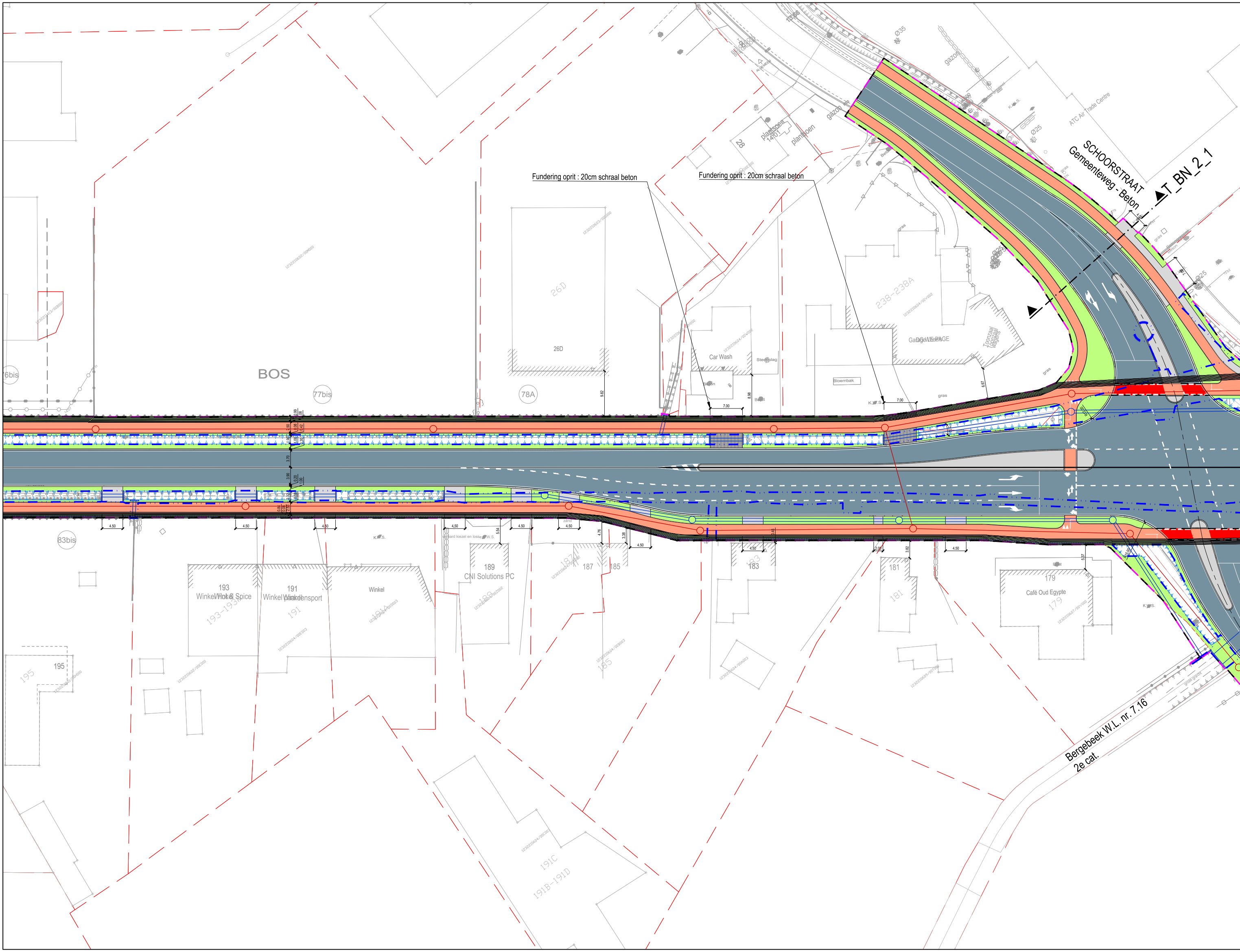
Fundering oprit : 20cm schraal beton
Fundering oprit : 20cm schraal beton
SCHOORSTRAAT
Gemeenteweg - Beton
T_BN_2_1
ATC Air Trade Centre
gazon
plantsoen
28
Ø35
Ø25
76bis
BOS
77bis
78A
26D
26D
Car Wash
Steenslag
Bloembak
238-238A
GARAGE
Toonzaal
gras
7.00
7.00
83bis
193
Winkel Wok & Spice
193-193A
191
Winkel Wielersport
191
Winkel
189
CNI Solutions PC
187
185
183
181
179
Café Oud Egypte
195
195
191C
191B-191D
4.50
K.W.S.
Bergebeek W.L. nr. 7.16
2e cat.

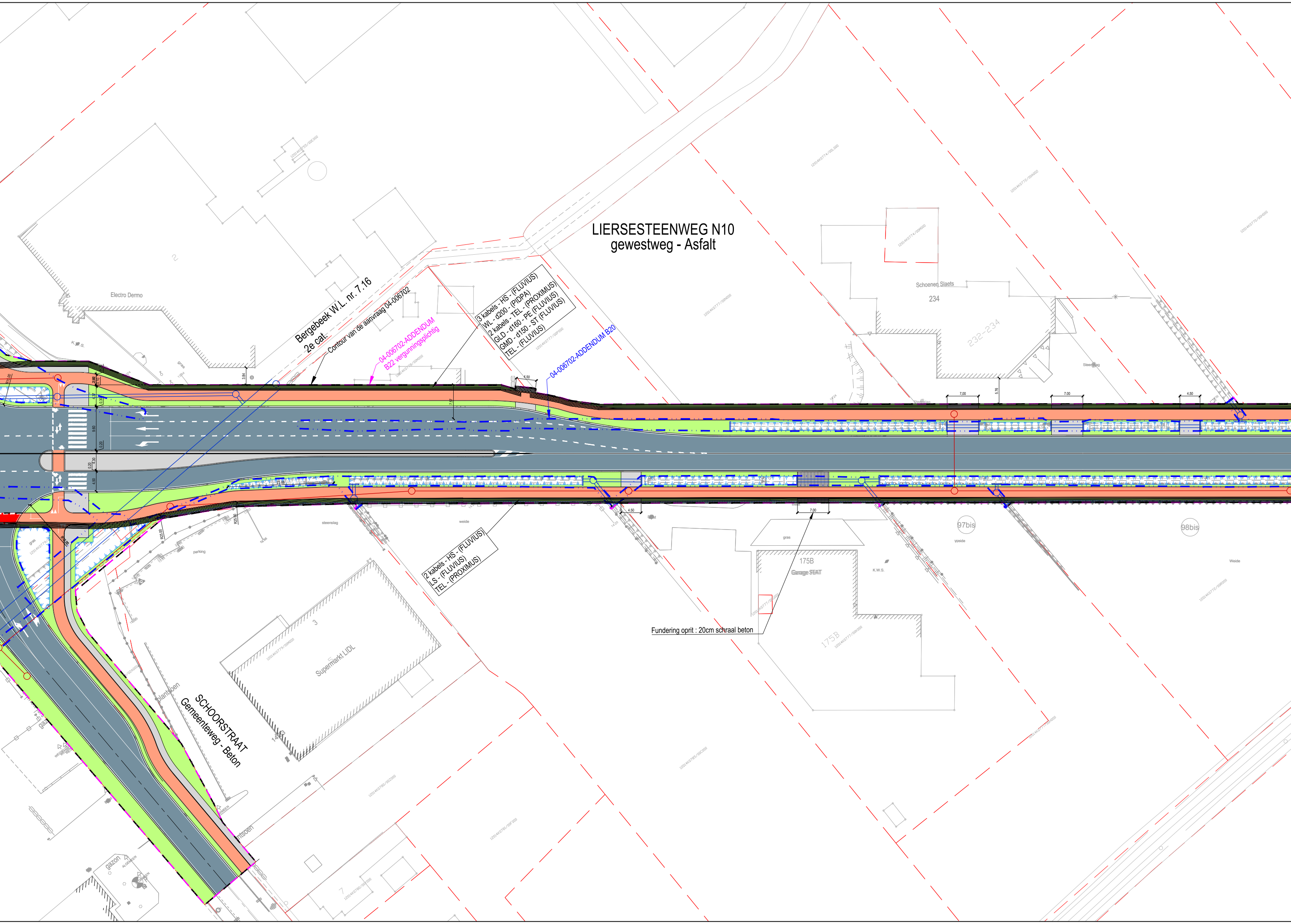
LIERSESTEENWEG N10
gewestweg - Asfalt
Bergebeek W.L. nr. 7.16
2e cat.
Contour van de aanvraag 04-006702
04-006702-ADDENDUM
B22 vergunningsplichtig
3 kabels - HS - (FLUVIUS)
WL - d200 - (PIDPA)
2 kabels - TEL - (PROXIMUS)
GLD - d160 - PE (FLUVIUS)
GMD - d150 - ST (FLUVIUS)
TEL - (FLUVIUS)
04-006702-ADDENDUM B20
Electro Dermo
Schoenen Slaets
234
232-234
2 kabels - HS - (FLUVIUS)
LS - (FLUVIUS)
TEL - (PROXIMUS)
175B
Garage SEAT
Fundering oprit : 20cm schraal beton
97bis
98bis
Weide
weide
steenslag
parking
gras
Supermarkt LIDL
SCHOORSTRAAT
Gemeenteweg - Beton
4.50
7.00
7.57

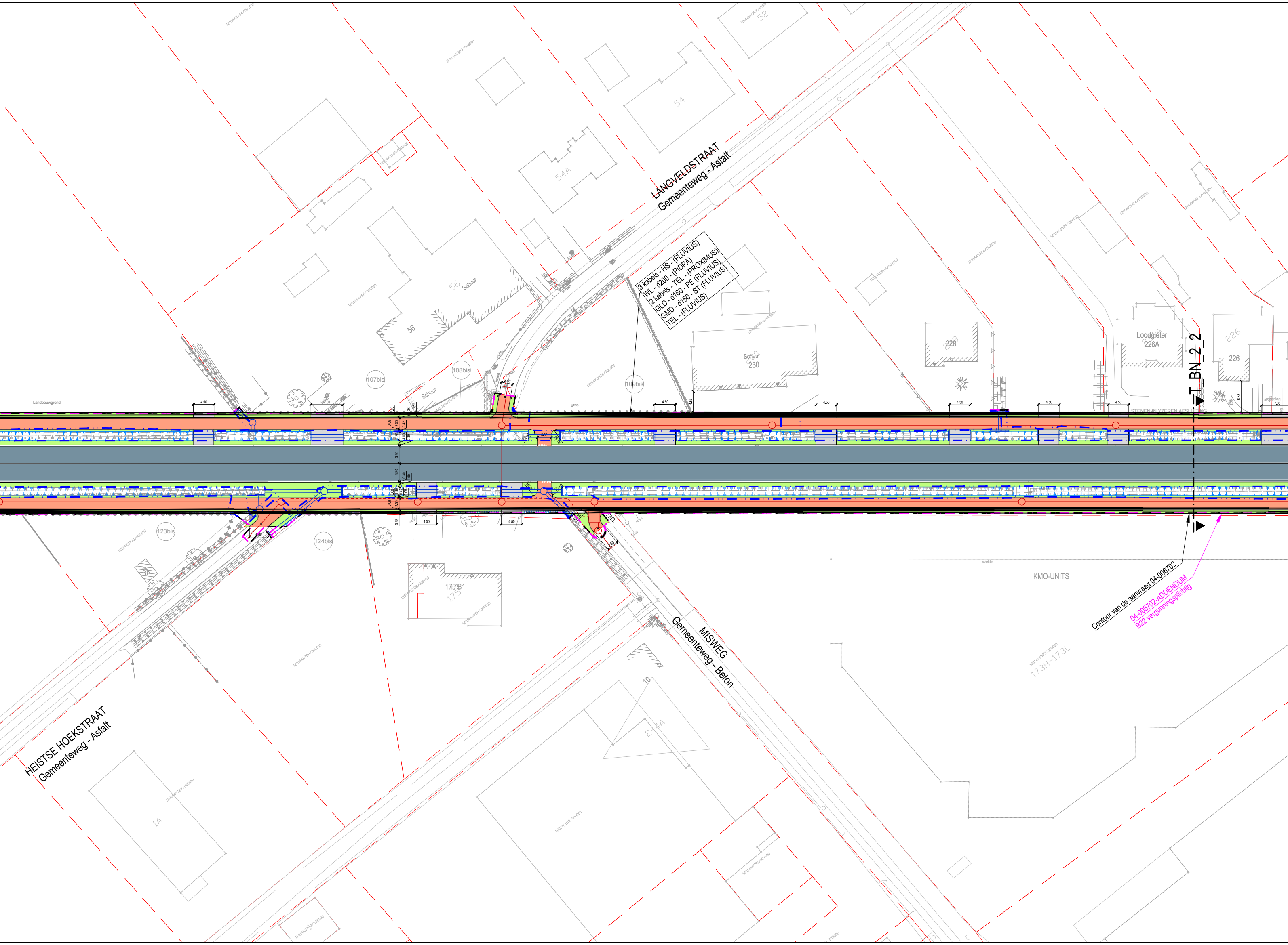
LANGVELDSTRAAT
Gemeenteweg - Asfalt
3 kabels - HS - (FLUVIUS)
WL - d200 - (PIDPA)
2 kabels - TEL - (PROXIMUS)
GLD - d160 - PE (FLUVIUS)
GMD - d150 - ST (FLUVIUS)
TEL - (FLUVIUS)
52
54
54A
56
Schuur
107bis
108bis
109bis
Schuur
230
228
Loodgieter
226A
226
T_BN_2_2
Landbouwgrond
gras
123bis
124bis
175B1
KMO-UNITS
Contour van de aanvraag 04-006702
04-006702-ADDENDUM
B22 vergunningsplichtig
MISWEG
Gemeenteweg - Beton
HEISTSE HOEKSTRAAT
Gemeenteweg - Asfalt
10
1A
4.50
7.00

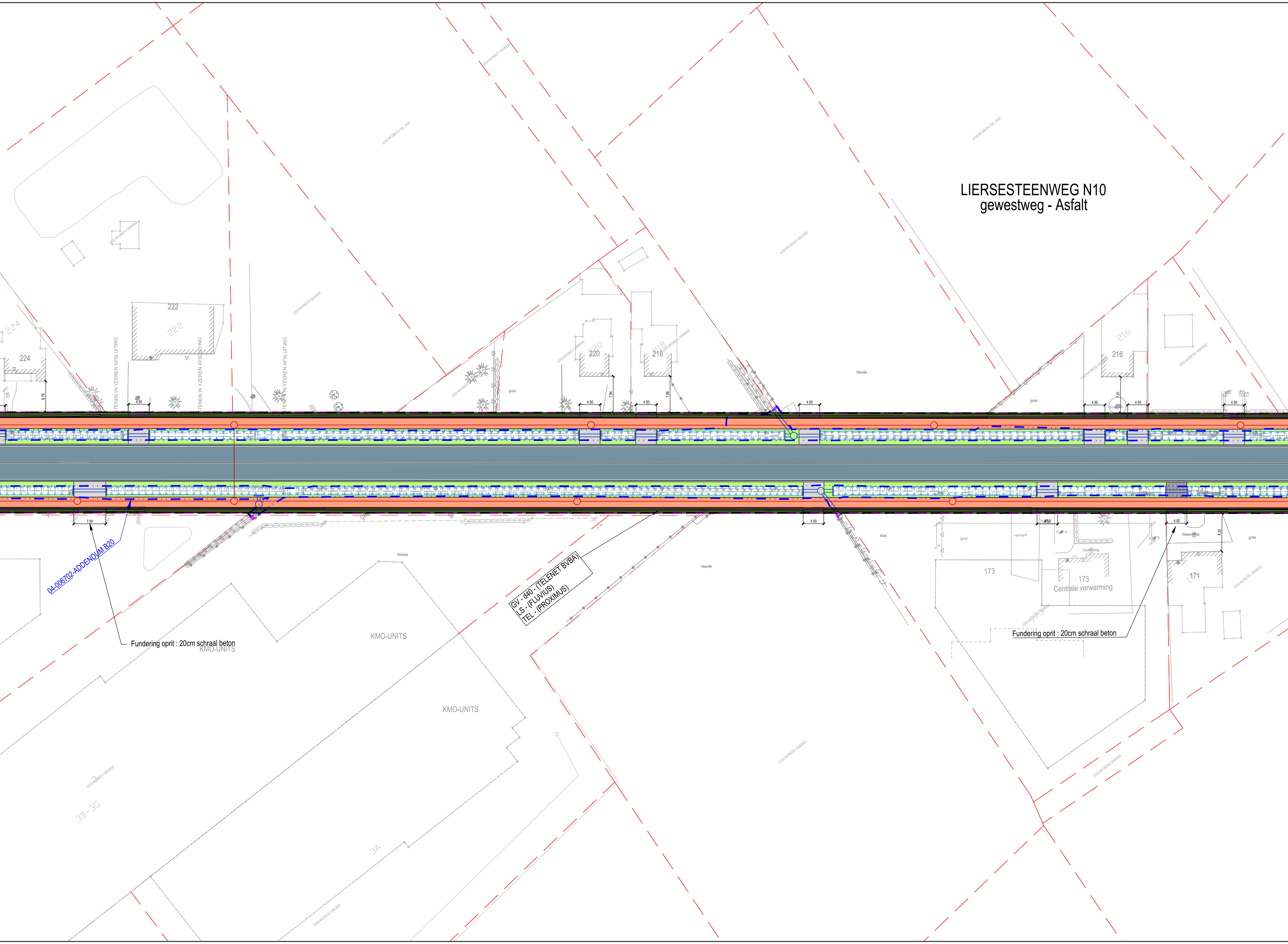
LIERSESTEENWEG N10
gewestweg - Asfalt
224
222
220
218
216
HEKKEN IN YZEREN AFSLUITING
6.79
4.50
7.94
7.95
7.91
gras
Weide
12014K0823/00H000
7.00
04-006702-ADDENDUM B20
Fundering oprit : 20cm schraal beton
KMO-UNITS
KMO-UNITS
KMO-UNITS
GV - d40 - (TELENET BVBA)
LS - (FLUVIUS)
TEL - (PROXIMUS)
Weide
Bos
gras
verhard
K.W.S.
Steenslag
173
173
Centrale verwarming
171
8.32
gras
Fundering oprit : 20cm schraal beton
12014K0835/00N002
3B-3G
3A

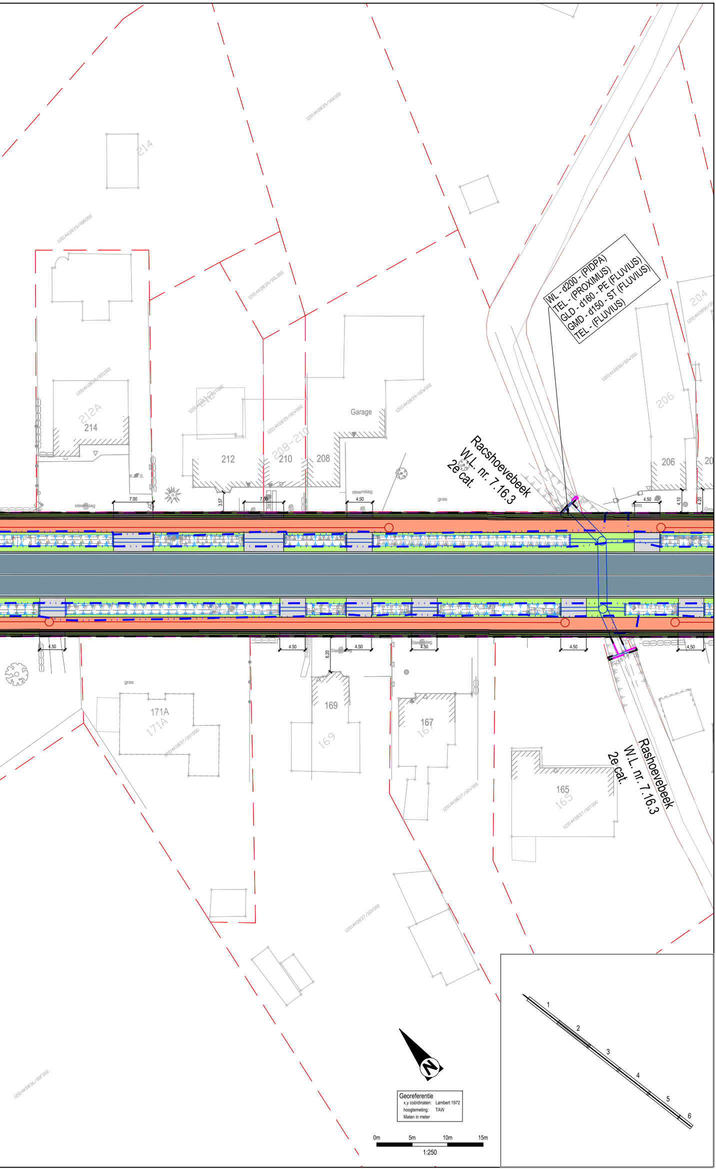
214
12014K0839/00K000
12014K0839/00R000
12014K0839/00L000
12014K0839/00S000
212A
214
12014K0839/00T000
212
212
12014K0839/00V000
208-210
210
208
Garage
12014K0839/00W000
K.S.
steenslag
7.00
3.57
7.00
4.50
steenslag
gras
Racshoevebeek
W.L. nr. 7.16.3
2e cat.
WL - d200 - (PIDPA)
TEL - (PROXIMUS)
GLD - d160 - PE (FLUVIUS)
GMD - d150 - ST (FLUVIUS)
TEL - (FLUVIUS)
204
12014K0890/00
12014K0890/00W000
206
206
20
4.50
4.10
4.20
4.50
4.50
6.20
4.50
Steenslag
4.50
4.50
4.50
gras
171A
171A
12014K0837/00Y000
169
169
167
167
12014K0837/00V000
165
165
12014K0837/00T000
Rashoevebeek
W.L. nr. 7.16.3
2e cat.
12014K0837/00X000
12014K0836/00F000
N
1
2
3
4
5
6
0m
5m
10m
15m
1:250

Georeferentie
x,y coördinaten: Lambert 1972
hoogtemeting: TAW
Maten in meter