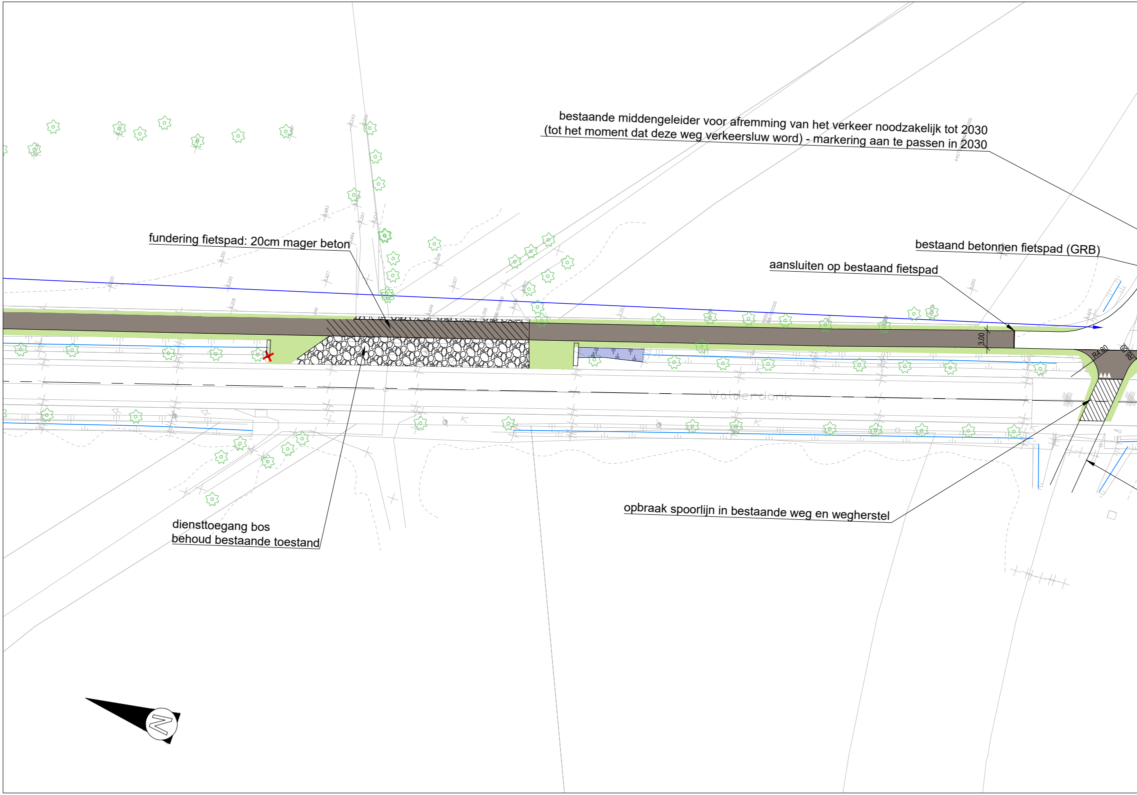

bestaande middengeleider voor afremming van het verkeer noodzakelijk tot 2030
(tot het moment dat deze weg verkeersluw word) - markering aan te passen in 2030

fundering fietspad: 20cm mager beton

bestaand betonnen fietspad (GRB)

aansluiten op bestaand fietspad

dienstoegang bos
behoud bestaande toestand

opbraak spoorlijn in bestaande weg en wegherstel

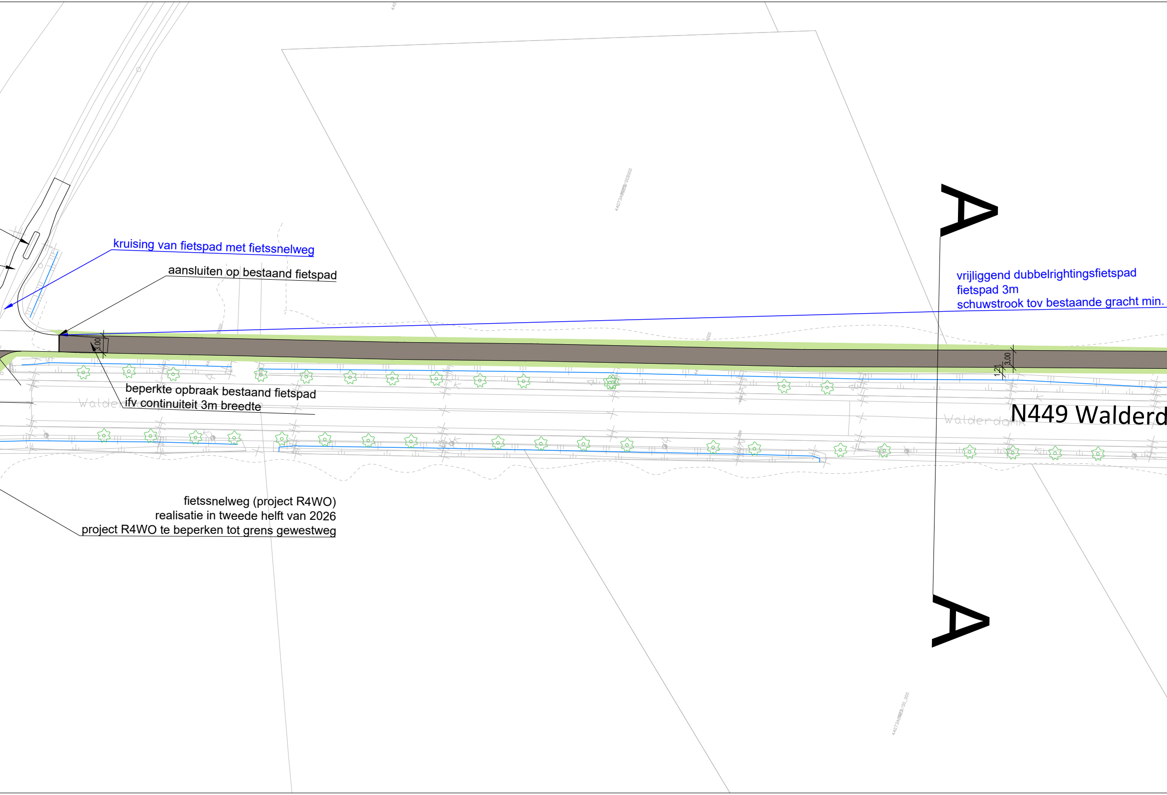

kruising van fietspad met fietssnelweg

aansluiten op bestaand fietspad

vrijliggend dubbelrightingsfietspad
fietspad 3m
schuwstrook tov bestaande gracht min.

beperkte opbraak bestaand fietspad
ifv continuiteit 3m breedte

fietssnelweg (project R4WO)
realisatie in tweede helft van 2026
project R4WO te beperken tot grens gewestweg

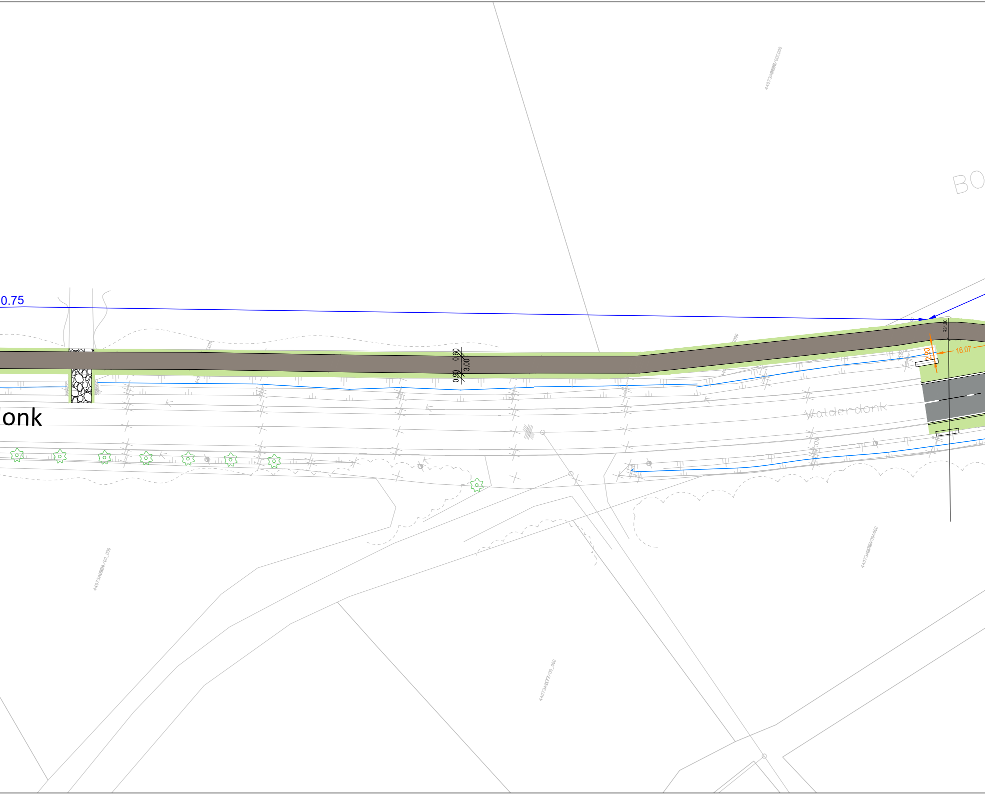

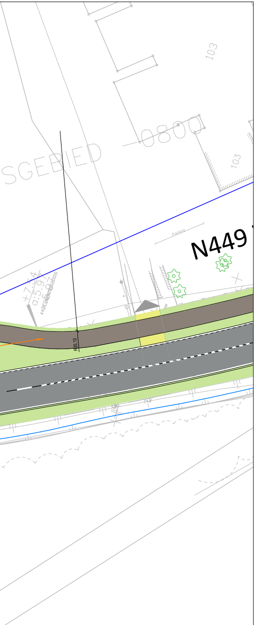

LEGENDE

✿ Bestaande boom te behouden

✕ Te rooien boom

←10.00→ Te dempen gracht

←10.00→ Nieuwe gracht

Aquafin

Aquafin NV
Dijkstraat 8
2630 Aartselaar
Tel.: 03 450 45 11
www.aquafin.be

Directeur Projectmanagement
Danny Baeten

Vlaanderen is wegen en verkeer

VLAAMSE OVERHEID
AGENTSCHAP WEGEN EN VERKEER
Wegen en Verkeer Oost-Vlaanderen

Virginie Lovelinggebouw
Koningin Maria Hendrikaplein 70, bus 81, 9000 Gent
Tel. 09 276 26 00
e-mail: wegen.oostvlaanderen@mow.vlaanderen.be

WACHTEBEKE

Gemeente Wachtebeke
Dorp 61
9185 Wachtebeke

Gezien en goedgekeurd door de gemeenteraad in zitting van:

Burgemeester
dhr. Rudy Van Cronenburg

Algemeen directeur
mevr. Lise Gosseye

PROVINCIE OOST-VLAANDEREN
GEMEENTE WACHTEBEKE

Aanleg van fietspaden langs de N449 te Wachtebeke

SWECO

vestiging Gent
Elfjulistraat 43
B-9000 Gent
T +32 (0)2 383 06 40
www.swecobelgium.be

Teamleider
Mannaert, Kristof

Projectleider
Van Quaethem, Annelies

C	26-10-2024	2e PSG	ERO-AVQ				
B	13-09-2024	Voorontwerp	JCH				
A	26-08-2024	Voorontwerp	JCH				
	DATUM	HISTORIEK	TEKENAAR		DATUM	HISTORIEK	TEKENAAR

ONTWERP WEGENIS

Walderdonk
plan 2

FASE	SCHAAL	PLANOPP. (m²)	PROJECTNUMMER	PLANNUMMER	UITGAVE
VOORONTWERP	1:500	0.44m²	**08871581**	**4.1.2**	**C**

P:\IN\5008871581_Wachtebeke_aanleg_Fietspaden_N449\INFRA\DRAW\20_Design\5008871581_I_WEG_01.dwg - 4.1.2_C (20241129.1037)