GRONDPLAN
Schaal: 1/500

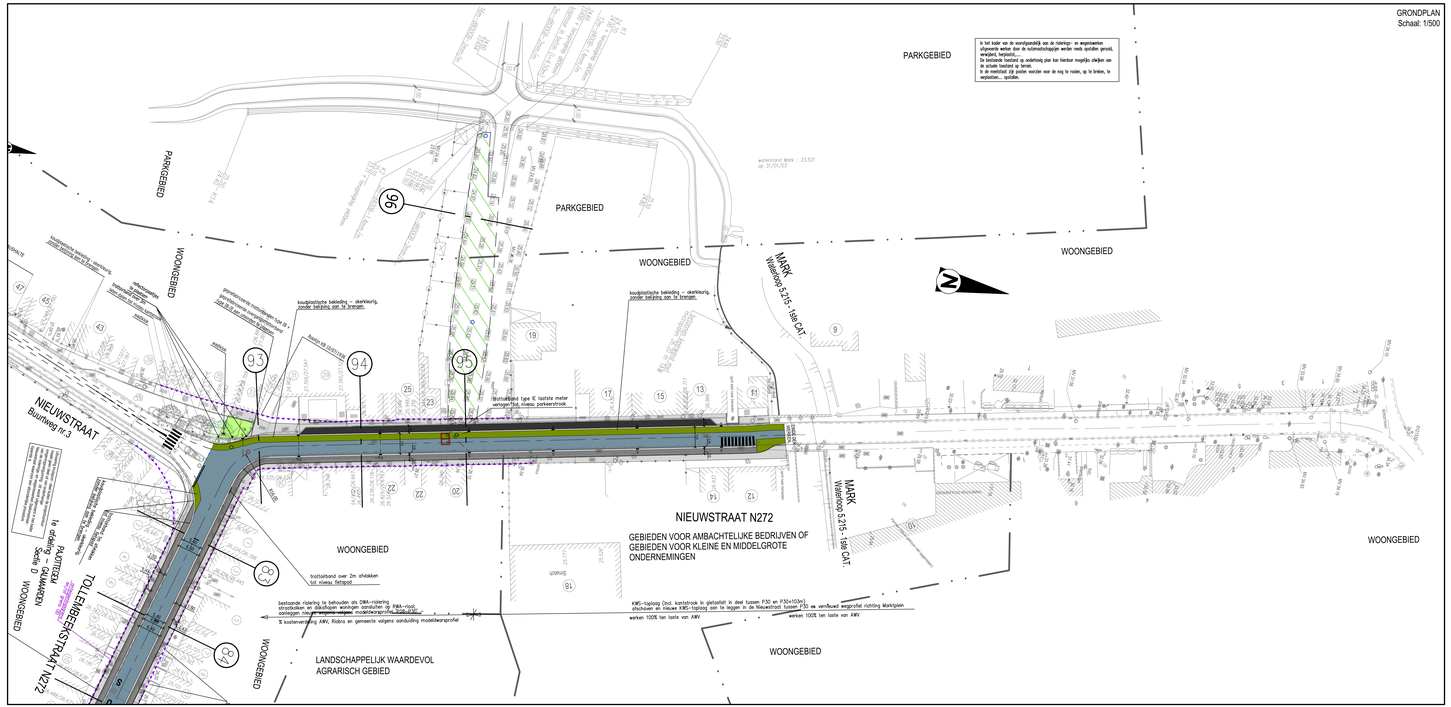

In het kader van de voorafgaandelijk aan de riolerings- en wegenwerken uit te voeren extra's en nutsmaatschappijen werden reeds opstalen gemaakt, verwijderd, herplaatst,...
De bestaande toestand op onderhoud plan kan hiertoe mogelijks afwijken van de actuele toestand op terrein.
In de meetstaat zijn posten voorzien voor de nog te raisen, op te breken, te verplaatsen,... opstalen.

LEGENDE

BESTAANDE TOESTAND

- gebouwen
- huisdorpel
- garagedorpel
- haag
- draadafsluiting
- afsluiting in betonplaten
- afsluiting in betonplaat+draad
- prikkeldraadafsluiting
- sloot
- grenspaal
- electriciteitspaal
- brandkraan waterleiding
- afsluiter waterleiding, gas,...
- hoogspanningspaal
- boom
- talud
- bestaande inspectieput
- bestaande riolering

bestaande verhardingen

- KWS–verharding
- betonverharding
- natuursteenkeien
- grint
- betonstraatstenen
- dallen

ONTWORPEN TOESTAND

- KWS–verharding
- grijze cementbetonverharding
- parkeerstroken in zwarte betonstraatstenen 220/110/100mm
- grijze betonstraatstenen 220/110/100mm (voetpaden)
- dolomietverharding
- ter plaatse gegoten kantstrook–trottoirband type IE
- ter plaatse gegoten kantstrook type IE1
- betonborduur type IE
- betonborduur type ID2
- betonborduur type IB
- 50m=400 ontworpen riolering
- VS inspectieput met putranddeksel voor voetpad (klasse C250)
- rd inspectieput met putranddeksel voor rijweg (klasse D400)
- RWA–riolering
- DWA–riolering
- ontworpen as van de weg
- onteigeningsgrens en/of grens OD (=openbaar domein)

Overzichtsplan: schaal 1/20.000

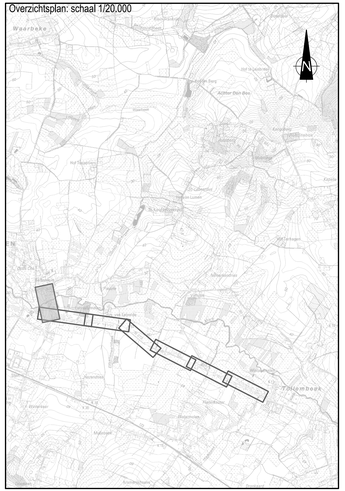

Vlaanderen
is wegen en verkeer

VLAAMSE OVERHEID
AGENTSCHAP WEGEN EN VERKEER
Wegen en Verkeer Vlaams-Brabant
VAC Dirk Bouts
Diestsesteenweg 6, bus B1, 3000 Leuven
Tel. 016/66 57.50
e-mail: wegen.vlaamsbrabant@mow.vlaanderen.be

Opgemaakt door	STUDIEBUREAU	Projectnummer	AID-nummer
ARCADIS Afgevaardigd bestuurder Kristof Pepersstraete	Coördinerende vestiging: ARCADIS Belgium NV Koningin Astridlaan 190 9000 Gent Tel 02 505 75 00 Fax 02 505 75 01 Planner: **B.7a**	187	X21/N272/10
		Pdf: 1m3d8fo_00xxxx_00.pdf Cad: 1m3d8fo_00xxxx_00.zip	

Dossiergegevens externen:

Nagezien door de verantwoordelijke ingenieur, Leuven,

Kylie JOLY

Gezien en goedgekeurd door de dir. investeringen, Leuven,

Kenneth VANHOENACKER

Nummer van het plan

entiteitscode	prefix	volgnummer	fase	index
1M3D8F	0	00xxxx	00	

Datum opmaak: 23/06/2026

Aangebrachte wijzigingen

Ind.	Aard	Datum
00	Indienen profiteit ontwerpdossier	23-06-2026

N272 PEPINGEN - MOERBEKE PAJOTTEGEM

Aanleg riolering in de Plaatsstraat (N272) in gecombineerd dossier met aanleg fietspad op de verbinding Galmaarden - Tollembeek

Grondplan ontworpen wegenis deel 7

Afmetingen plan	Schaal	Kilometerpunten
#### x #### = #######	1 / 500	van 11,300 tot 13,900