

BELANGRIJKE NOTA:
TUSSEN EINDE DER WERKEN
 - Bestaande verhardingen, lijfvormige en plaatselementen op te breken volgens aandoeding grondplan.
 - Bestaande riolering buiten dienst te stellen (op te breken of op te vullen met schuimbeton volgens aandoeding bestuur der werken.
 - Brandkranen, afsluiters, merktekens... op hoogte te brengen.
 - In tvv elk bouwperceel een consultatie op RWA- en DWA-riolering te voorzien.
 - Bestaande bomen te roeien volgens aandoeding grondplan bestaande toestand.
 - Bestaande afsluitingen op te breken en te herplaatsen volgens aandoeding grondplan bestaande toestand.

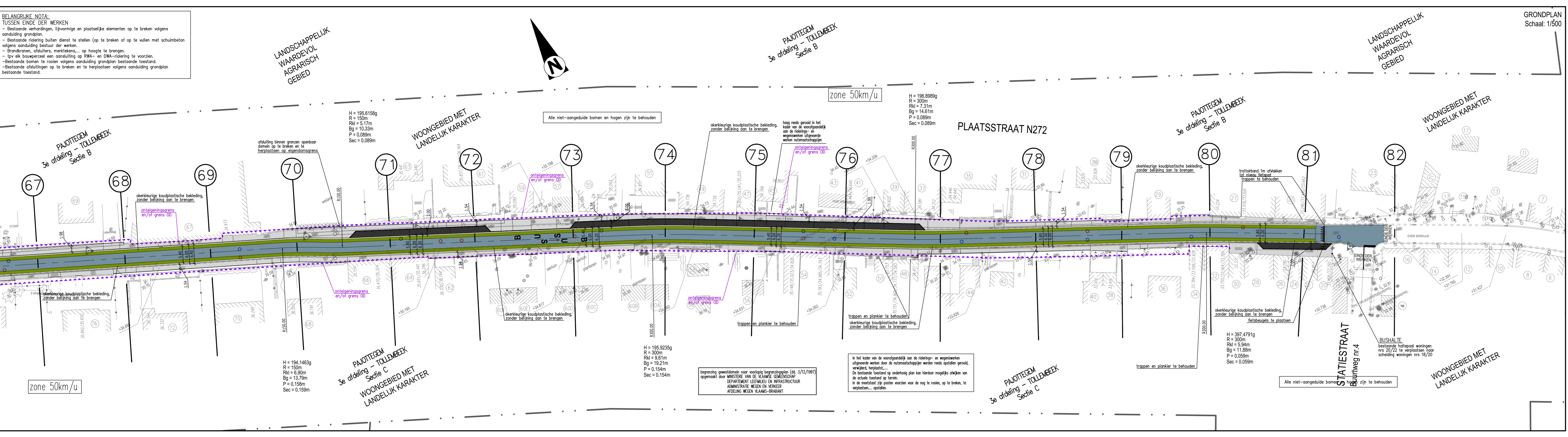

LEGENDE

BESTAANDE TOESTAND	ONTWORPEN TOESTAND
gebouwen	KWS-verharding
huisdorpel	grijze cementbetonverharding
garagedorpel	parkeerstroken in zwarte betonstraatstenen 220/110/100mm
haag	grijze betonstraatstenen 220/110/100mm (voetpaden)
draadafsluiting	dolomietverharding
afsluiting in betonplaten	ter plaatse gegoten kantstrook-trottoirband type IE
afsluiting in betonplaat+draad	ter plaatse gegoten kantstrook type IIE1
prikkeldraadafsluiting	betonborduur type IE
sloot	betonborduur type ID2
grenspaal	betonborduur type IB
electriciteitspaal	inspectieput met putranddeksel voor voetpad (klasse C250)
brandkraan waterleiding	inspectieput met putranddeksel voor rijweg (klasse D400)
afsluiter waterleiding, gas,...	RWA-riolering
hoogspanningspaal	DWA-riolering
boom	ontworpen as van de weg
talud	bestaande riolering
bestaande inspectieput	onteigeningsgrens en/of grens OD (=openbaar domein)
bestaande verhardingen	
KWS-verharding	betonverharding
natuursteenkeien	grint
betonstraatstenen	dallen

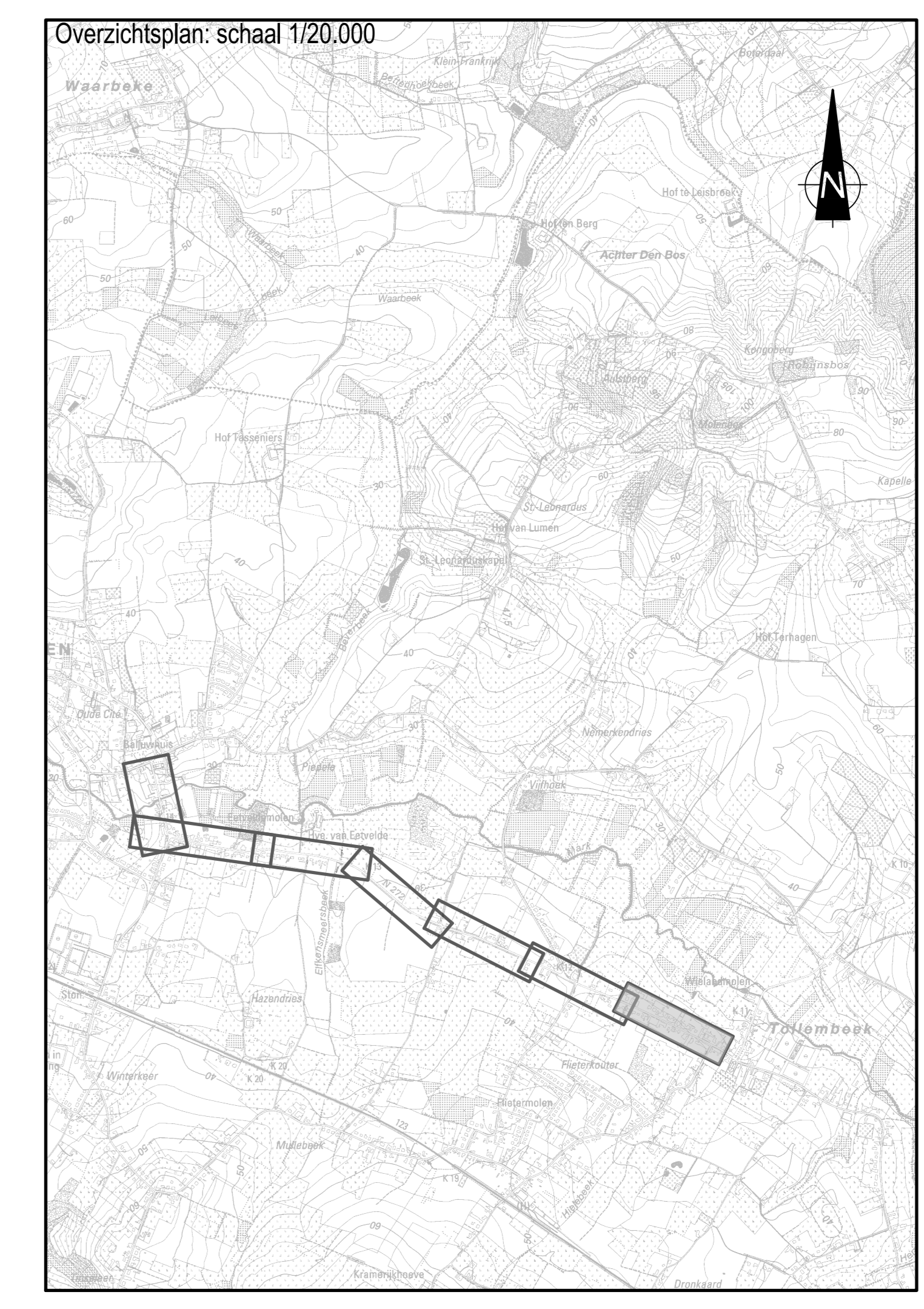

Vlaanderen
 is wegen en verkeer

VLAAMSE OVERHEID
AGENTSCHAP WEGEN EN VERKEER
Wegen en Verkeer Vlaams-Brabant
 VAC Dirk Bouts
 Diestsepoort 6, bus 81, 3000 Leuven
 Tel. 016/66.57.50
 e-mail: wegen.vlaamsbrabant@mow.vlaanderen.be

Opgemaakt door ARCADIS	STUDIEBUREAU Coördinerende vestiging: ARCADIS Belgium NV Koningin Fabiolalaan 190 9000 Gent Tel 02 505 75 00 Fax 02 505 75 01 Plannr.: 8.6a	Projectnummer 187	AID-nummer X21/N272/10
Afgevaardigd bestuurder Kristof Peperstraete Projectnr.: 30095254		Pdf: 1m3d8fo_00xxxx_00.pdf	Cad: 1m3d8fo_00xxxx_00.zip

Dossiergegevens extern:

Nagezien door de verantwoordelijke ingenieur, Leuven,
 Kylie JOLY

Gezien en goedgekeurd door de dir. investeringen, Leuven,
 Kenneth VANHOENACKER

Nummer van het plan
1M3D8F 0 00xxxx 00
 entiteitscode prefix volgnummer fase index

Datum opmaak: 23/06/2026

Aangebrachte wijzigingen		
Ind.	Aard	Datum
00	Indienen proefstal ontwerp dossier	23-06-2026

N272 PEPINGEN - MOERBEKE
PAJOTTEGEM

Aanleg riolering in de Plaatsstraat (N272) in gecombineerd dossier met aanleg fietspad op de verbinding Galmaarden - Tollembeek
Grondplan ontworpen wegenis deel 6

Afmetingen plan 1,68 x 0,30 = 0,50m²	Schaal 1 / 500	Kilometerpunten van 11,300 tot 13,900
---	-------------------	--