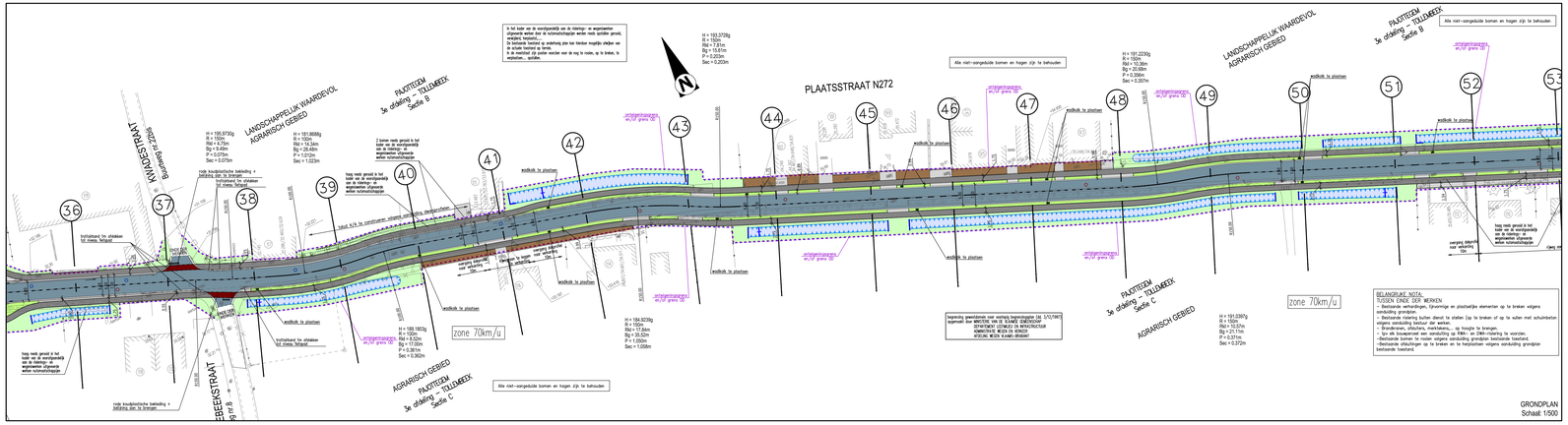

LEGENDE

BESTAANDE TOESTAND

- gebouwen
- huisdorpel
- garagedorpel
- haag
- draadafsluiting
- afsluiting in betonplaten
- afsluiting in betonplaat+draad
- prikkeldraadafsluiting
- sloot
- grenspaal
- electriciteitspaal
- brandkraan waterleiding
- afsluiter waterleiding, gas,...
- hoogspanningspaal
- boom
- talud
- bestaande inspectieput
- bestaande riolering

bestaande verhardingen

- KWS–verharding
- natuursteenkeien
- betonstraatstenen
- betonverharding
- grint
- dallen

ONTWORPEN TOESTAND

- KWS–verharding
- grijze cementbetonverharding
- parkeerstroken in zwarte betonstraatstenen 220/110/100mm
- grijze betonstraatstenen 220/110/100mm (voetpaden)
- dolomietverharding
- ter plaatse gegoten kantstrook–trottoirband type IE
- ter plaatse gegoten kantstrook type IE1
- betonbarduur type IE
- betonbarduur type ID2
- betonbarduur type IB
- ontworpen riolering
- inspectieput met putranddeksel voor voetpad (klasse C250)
- inspectieput met putranddeksel voor rijweg (klasse D400)
- RWA–riolering
- DWA–riolering
- ontworpen as van de weg
- ontteigenningsgrens en/of grens OD (=openbaar domein)

Overzichtsplan: schaal 1/20,000

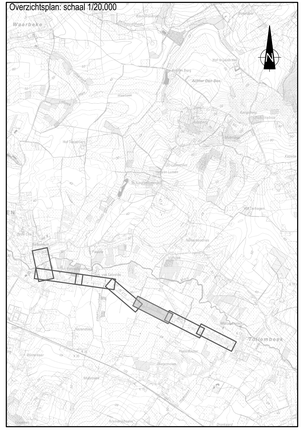

Vlaanderen
De Vlaamse overheid en van ons allen

VLAAMSE OVERHEID
AGENTSCHAP WEGEN EN VERKEER
Wegen en Verkeer Vlaams-Brabant
CKC Dirk Boons
Prestapoort 5, bus B1, 3000 Leuven
Tel: 016/46.57.50
e-mail: wegen.vlaamsbrabant@mow.vlaanderen.be

Opgemaakt door:
ARCADIS
Afgevaardigd bestuurder
Kris Vandenberghe
Projectleider: 30005254

STUDIEBUREAU
Arcadis Belgium nv/sa
Arcadis Belgium NV
Jan Olieslagerslaan 104
9000 Gent
Tel 02 525 71 00
Fax 02 525 71 01
Planno: **B.4a**

Projectnummer	AID-nummer
187	X21/N272/10
PdP:	1m3d8fo_00xxxx_00.pdf
Cad:	1m3d8fo_00xxxx_00.zip

Dossiergegevens externen:

Nagezien door de verantwoordelijke ingenieur, Leuven,

Kylie JOLY

Gezien en goedgekeurd door de dir. investeringen, Leuven,

Kenneth VANHOENACKER

Nummer van het plan

1M3D8F	0	00xxxx	00
ambtelijkcode	prefix	volgnummer	fase index

Datum opmaak: 23/06/2026

Aangebrachte wijzigingen

Ind.	Aard	Datum
00.	Indienen prefelat ontwerpdossier	23.06.2026

N272 PEPINGEN - MOERBEKE PAJOTTEGEM

Aanleg riolering in de Plaatsstraat (N272) in gecombineerd dossier met aanleg fietspad op de verbinding Galmaarden - Tollembeek

Grondplan ontwerpen wegenis deel 4

Afmetingen plan	Schaal	Kilometerpunten
1,68 x 0,30 = 0,50m²	1 / 500	van 11,300 tot 13,900