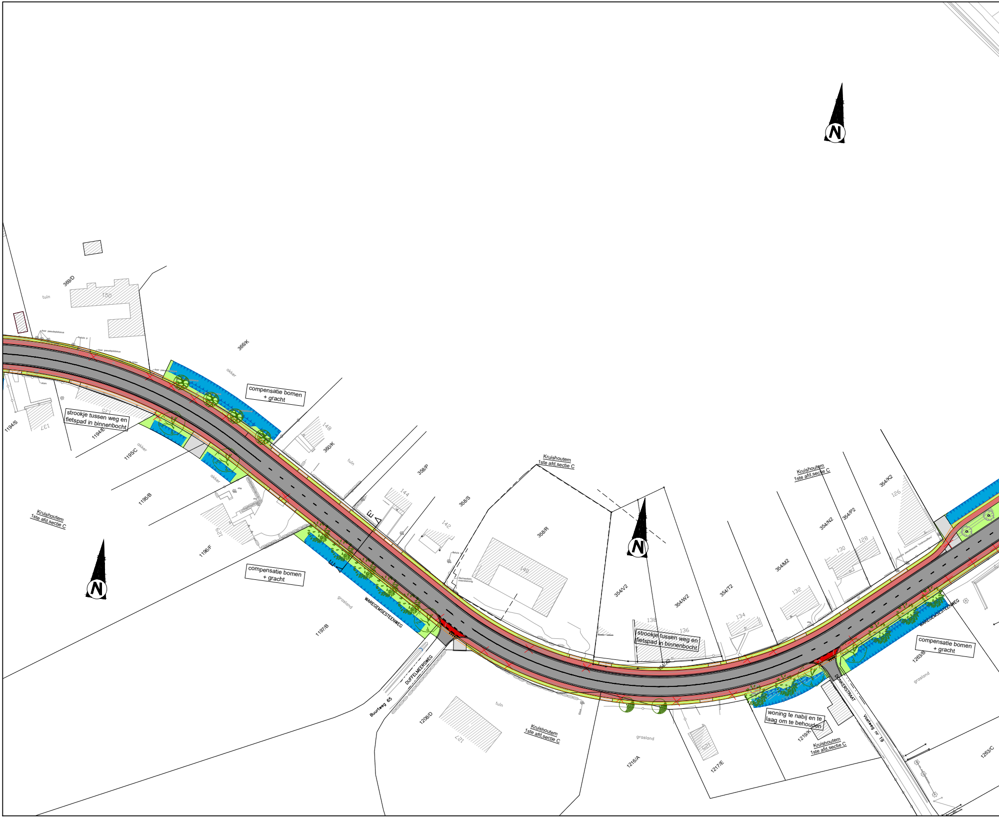

369/D
tuin
150
366/K
akker
compensatie bomen + gracht
strookje tussen weg en fietspad in binnenbocht
1194/S
137
135
1194/E
1195/C
akker
148
360/K
tuin
358/P
1195/B
akker
144
358/S
142
129
Kruishouten 1ste afd,sectie C
1196/F
compensatie bomen + gracht
grasland
WAREGEMSESTEENWEG
1197/B
DUFFELMEERSWEG
Buurtweg 65
1208/D
127
tuin
Kruishoutem 1ste afd,sectie C
Kruishoutem 1ste afd,sectie C
358/R
140
354/V2
354/W2
138
136
strookje tussen weg en fietspad in binnenbocht
354/T2
134
354/M2
132
Kruishoutem 1ste afd,sectie C
354/N2
354/P2
130
128
354/K2
126
WAREGEMSESTEENWEG
compensatie bomen + gracht
1263/B
grasland
DONKERSTRAAT
Voetweg nr 19
woning te nabij en te laag om te behouden
1219/K
Kruishoutem 1ste afd,sectie C
grasland
125
1216/A
1217/E
1263/C

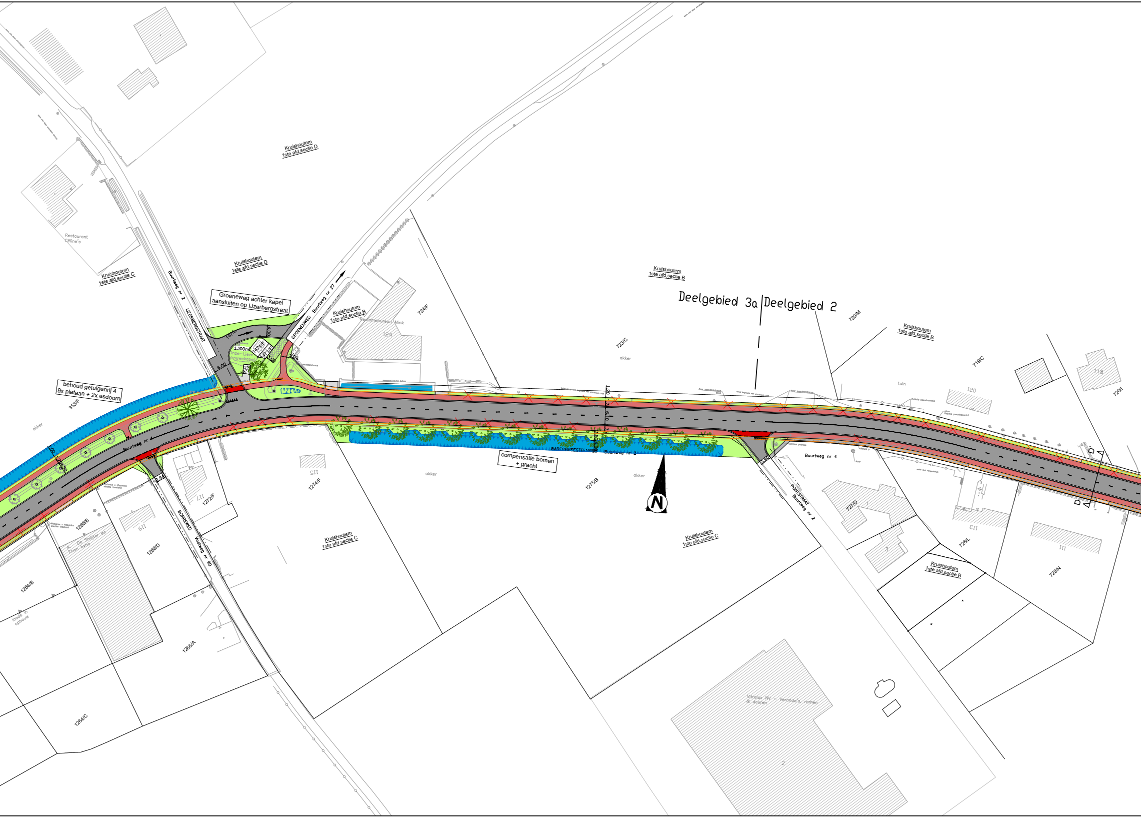
Kruishoutem 1ste afd.sectie D
Restaurant Céline's
Kruishoutem 1ste afd.sectie C
Kruishoutem 1ste afd.sectie D
Buurtweg nr 2
IJZERBERGSTRAAT
Groeneweg achter kapel aansluiten op IJzerbergstraat
GROENENWEG Buurtweg nr 27
Kruishoutem 1ste afd.sectie B
Reclamebureau Mink
124
724/F
Kruishoutem 1ste afd.sectie B
Deelgebied 3a
Deelgebied 2
720/M
723/C
akker
Kruishoutem 1ste afd.sectie B
719/C
118
720/I
tuin
120
±300m²
1471/K
1471/E
Onze-Lieve-Vrouwekapel
4.00
6.00
3.00
2.00
behoud getuigenrij 4
9x plataan + 2x esdoorn
353/F
akker
Buurtweg nr
compensatie bomen + gracht
WAREGEMSESTEENWEG Buurtweg nr 2
115
1274/F
1275/B
akker
akker
N
BORREWEG Voetweg nr 90
117
1272/F
119
1265/B
1268/D
A. De Smijter en Zoon bvba
1264/B
loods in opbouw
1266/A
1264/C
Kruishoutem 1ste afd.sectie C
Kruishoutem 1ste afd.sectie C
PONTSTRAAT Buurtweg nr 2
Buurtweg nr 4
727/D
113
728/L
111
728/N
Kruishoutem 1ste afd.sectie B
Vitralux Nv - Veranda's, ramen & deuren
2
D
D'

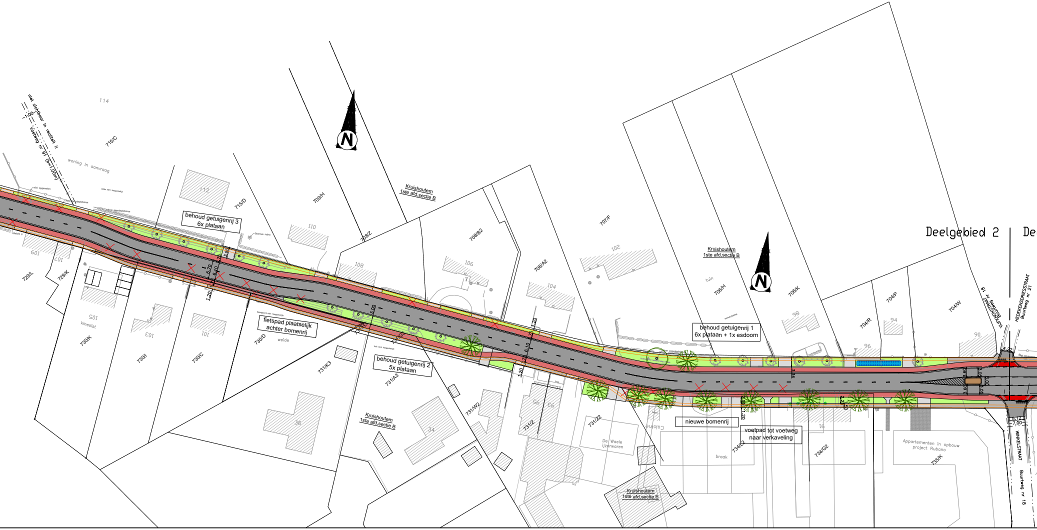
niet zichtbaar in realiteit !!
1.00
Voetweg nr 91 (b=1.00m)
114
715/C
woning in aanvraag
112
715/D
709/H
behoud getuigenrij 3
6x plataan
Quercus rubra
110
708/Z
Kruishoutem
1ste afd.sectie B
108
708/B2
106
708/A2
104
707/F
102
109
107
729/L
729/K
105
kinesist
730/K
103
730/I
101
730/C
fietspad plaatselijk
achter bomenrij
730/D
weide
731/K3
behoud getuigenrij 2
5x plataan
731/A3
731/W2
34
36
95
93
731/Z
731/Z2
De Waele
ijzerwaren
Cabine
3.80
6.70
6.10
1.20
3.00
Kruishoutem
1ste afd.sectie B
tuin
706/H
706/K
98
96
94
704/R
704/P
704/W
90
behoud getuigenrij 1
6x plataan + 1x esdoorn
nieuwe bomenrij
voetpad tot voetweg
naar verkaveling
braak
734/L2
734/G2
16
Appartementen in opbouw
project Rubano
735/K
3.34
1.20
4.22
5.12
7.00
VIJFKNOKSTRAAT
Buurtweg nr 18
HEDEKENSDRIESSTRAAT
Buurtweg nr 21
WINKELSTRAAT
Buurtweg nr 18
Deelgebied 2
De

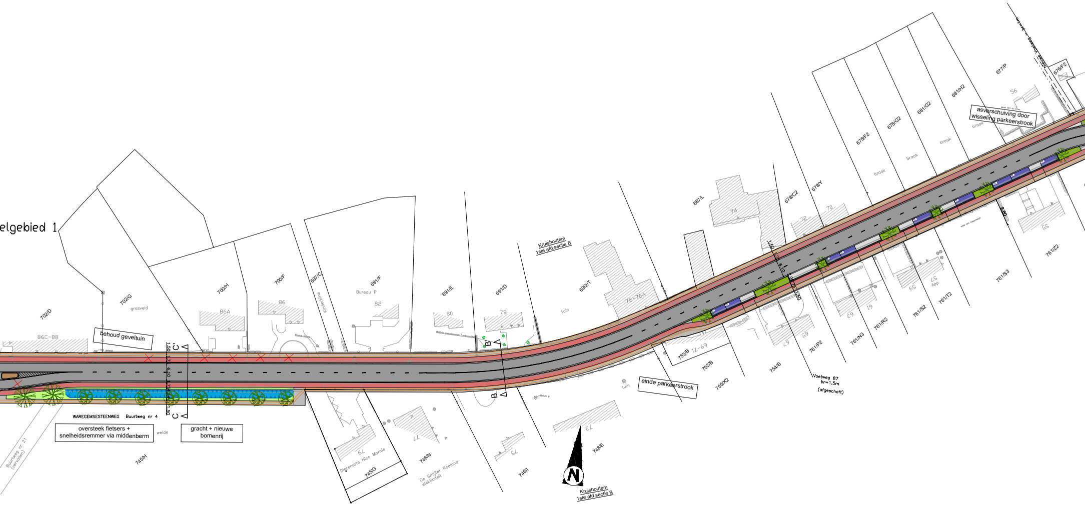
elgebied 1
702/D
702/G
grasveld
86C-88
behoud geveltuin
700/H
86A
700/F
86
697/C
Kinderkine
691/F
Bureau P
82
691/E
80
691/D
78
Kruishoutem
1ste afd.sectie B
690/T
tuin
76-76A
687/L
74
678/C2
72
678/Y
70
678/F2
braak
678/G2
braak
681/G2
braak
681/H2
braak
677/P
56
asverschuiving door
wisseling parkeerstrook
braak
676/F2
Nieuwe Voetweg
9.80
55
761/Z2
761/S3
57
App
59
761/T2
761/S2
761/R2
61
63
761/N3
761/P2
65
67
Voetweg 87
br=1.5m
(afgeschaft)
754/B
755/X2
752/B
753/B
69-71
einde parkeerstrook
tuin
1.50
1.75
6.10
1.75
1.50
C'
C
B'
B
WAREGEMSESTEENWEG Buurtweg nr 4
oversteek fietsers +
snelheidsremmer via middenberm
weide
gracht + nieuwe
bomenrij
Buurtweg nr 21
(vervallen)
745/H
79
Dierenarts Nico Mornie
745/G
77
746/N
De Smijter Roeland
elekticiteit
75
746/I
73
748/E
N
Kruishoutem
1ste afd.sectie B

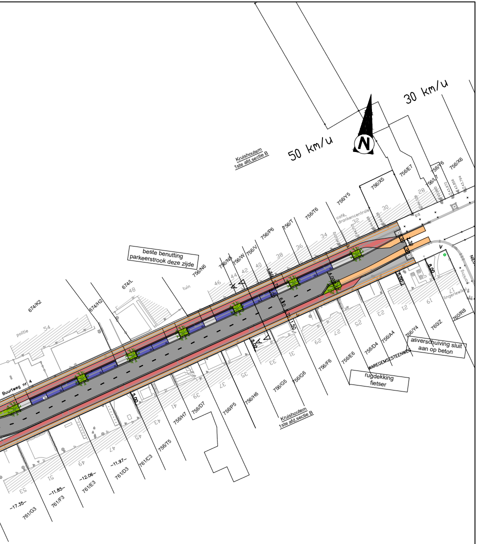
30 km/u
50 km/u
N
Kruishoutem 1ste afd.sectie B
beste benutting parkeerstrook deze zijde
asverschuiving sluit aan op beton
rugdekking fietser
Buurtweg nr 4
WAREGEMSESTEENWEG
café, drankencentrale
politie
tuin
756/X5
756/E7
756/Y6
756/X6
756/L7
756/Y5
756/T6
756/T
756/P6
756/V
756/W
756/N5
756/N6
674/L
674/H2
674/K2
756/Y4
760/Z
760/R8
756/A4
756/D4
756/E6
756/F6
756/G6
756/G5
756/H6
756/P5
756/D7
756/H7
756/T5
761/C3
761/D3
761/E3
761/F3
761/G3
-11.97-
-12.06-
-11.85-
-17.35-
Kruishoutem 1ste afd.sectie B
8.00
6.10
5.00
4.00
1.50
A
A

schaal: 1/500

LEGENDE

⬛	rijweg in asfalt
🟦	rijweg in kasseien
🟫	rijweg in beton
🟥	fietpad in asfalt of beton
🟦	parkeerplaats in zwarte waterpasserende betonstraatstenen
🟪	bufferstrook tussen fietspad/parkeervak en rijweg in grijze beton
🟩	beplanting
🟩	groenberm
▦	grasbetontegels
🟧	fietssuggestiestrook okerkleurig
🟥	rode oppervlak coating oversteekplaats fietspad/aslijn fietsstraat
🟫	middeneiland in grijze beton
⬜	voetpad in grijze betonstraatstenen
⬜	oprit in grijze betonstraatstenen
🟦	gracht