

Voornaam Naam

Nagezien en goedgekeurd door de dir. investeringen, Antwerpen,

Roeland SMITS

Aangebrachte wijzigingen		
Ind.	Aard	Datum
00	Opmaak definitief ontwerp	19/12/2023

N148 Sint-Bernardsesteenweg Antwerpen

Aanleg fietspaden
Deel 3: Berlijnstraat tot K. Cuypersstraat

ONTWERP
ONTWORPEN TOESTAND WEGENIS

Afmetingen plan 1,47 x 0,30 = 0,44m ²	Schaal 1 / 500	Kilometerpunten 3.8 tot 5.8
---	-------------------	--------------------------------

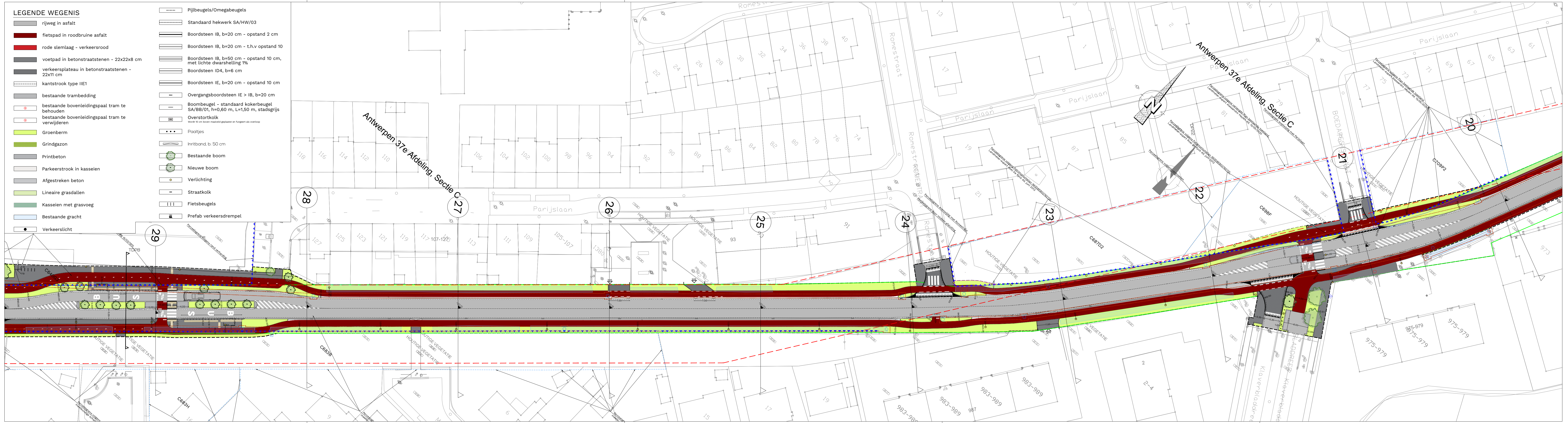
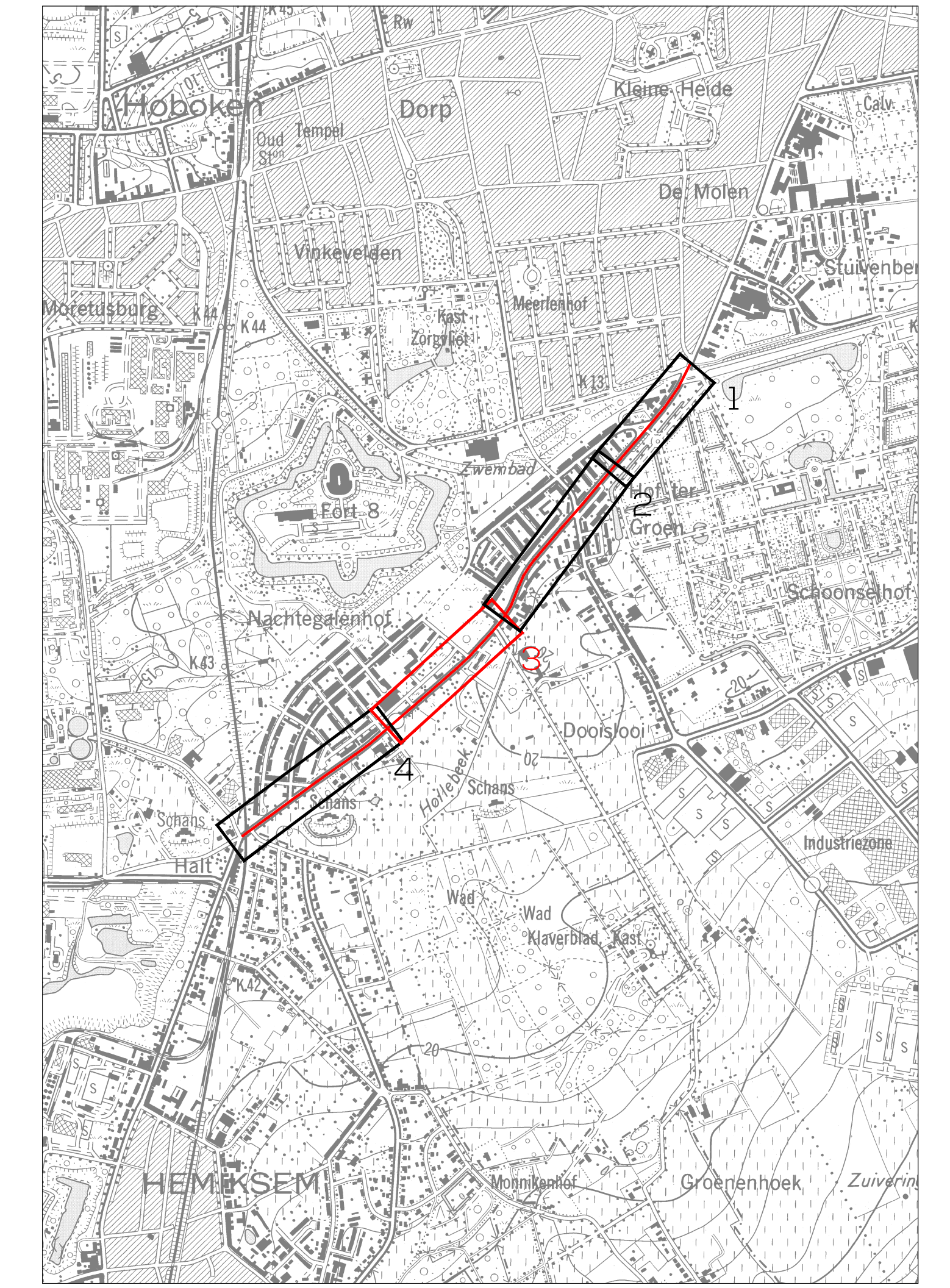

- LEGENDE WEGENIS**
- rijweg in asfalt
 - fietspad in roodbruine asfalt
 - rode slemlaag - verkeersrood
 - voetpad in betonstraatstenen - 22x22x8 cm
 - verkeersplateau in betonstraatstenen - 22x11 cm
 - kantstrook type IIE1
 - bestaande trambeding
 - bestaande bovenleidingspaal tram te behouden
 - bestaande bovenleidingspaal tram te verwijderen
 - Groenberm
 - Grindgazon
 - Printbeton
 - Parkeerstrook in kasseien
 - Afgestreaken beton
 - Lineaire grasdallen
 - Kasseien met grasvoeg
 - Bestaande gracht
 - Verkeerslicht
 - Pijlbeugels/Omegabeugels
 - Standaard hekwerk SA/HW/03
 - Boordsteen IB, b=20 cm - opstand 2 cm
 - Boordsteen IB, b=20 cm - t.h.v opstand 10
 - Boordsteen IB, b=50 cm - opstand 10 cm, met lichte dwarshelling 1%
 - Boordsteen ID4, b=6 cm
 - Boordsteen IE, b=20 cm - opstand 10 cm
 - Overgangsboordsteen IE > IB, b=20 cm
 - Boombeugel - standaard kokerbeugel SA/BB/01, h=0,60 m, L=1,50 m, stadsgrijs
 - Overstortkolk
 - Paaltjes
 - Inritband, b. 50 cm
 - Bestaande boom
 - Nieuwe boom
 - Verlichting
 - Straatkolk
 - Fietsbeugels
 - Prefab verkeersdrempel