

# Veiliger kruispunt

Hoogstraat (N76b) x Genitsstraat x Poortstraat

Infosessie dinsdag 7 november 2023



# Programma

- Inleiding
- Ontwerp
- Planning
- Hinder en bereikbaarheid
- Blijf op de hoogte
- Vragen

Inleiding

# Situering

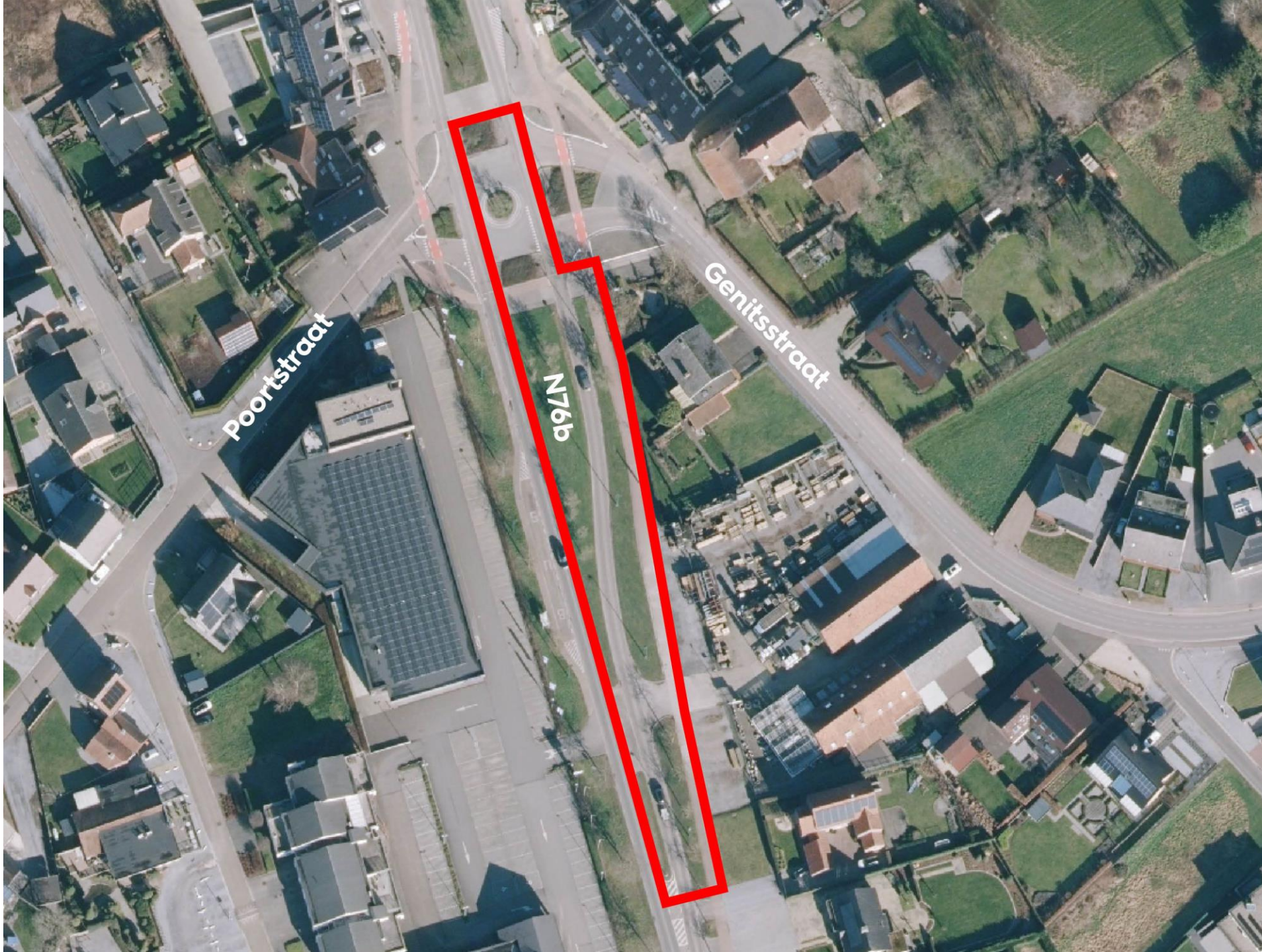

# Context

- Voertuigen staan langs elkaar op middeneiland
- Voertuigen komende uit Genk zijn pas op het laatste moment zichtbaar voor verkeer dat vanuit Meeuwen de Genitsstraat wil inrijden
- Er gebeuren frequent ongevallen
- +/- 8.000 à 9.000 gemotoriseerde voertuigen per dag op traject

# Betrokken partijen

- Het Agentschap Wegen en Verkeer
- Ontwerpbureau Studio LST
- Aannemer Vandekreeke
- Gemeente Oudsbergen



Ontwerp

# Bestaande toestand





# Bestaande toestand

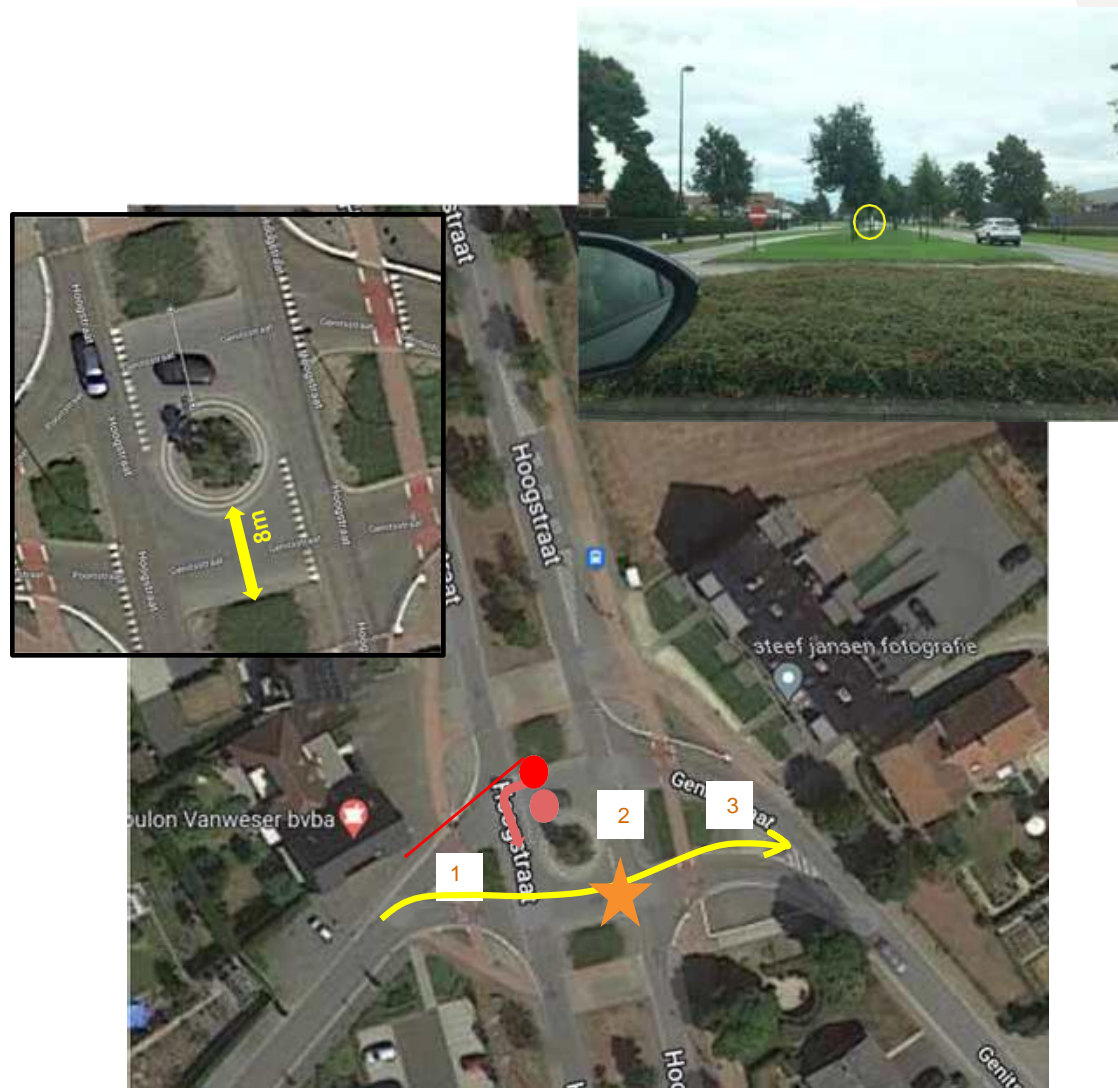

Verkeer komende van de Poortstraat maakt de oversteek in 3 stappen. De bomen nemen het zicht weg op het toekomstend verkeer.



Probleem is ook dat men met twee voertuigen gelijktijdig staat opgesteld op de middenberm. Mogelijks doet men hetzelfde aan de overzijde van dit rondpunt wat zorgt voor complexe en onduidelijke verkeerssituaties.



Locatie ongevallen

# Bestaande toestand

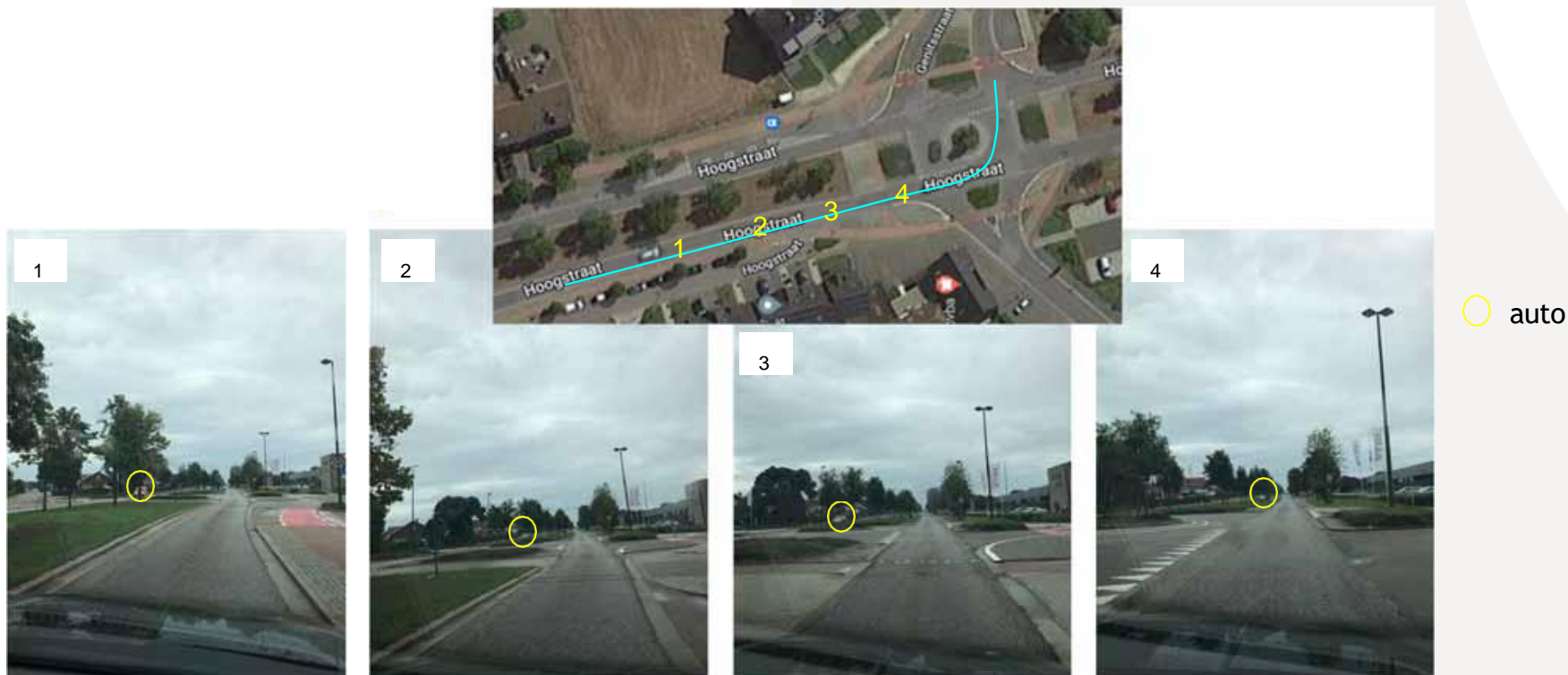

- Wanneer je komt van centrum Meeuwen heb je **minder goed zicht op het toekomstig verkeer** naar de kant Genk, enerzijds **door de bocht** en anderzijds ook door de aangeplante **bomen**.
- Het **verkeer komende van Meeuwen** neemt meestal in **1 keer zonder te stoppen de afslag richting Genitsstraat**, hierdoor maken zij wellicht een verkeerde inschatting van de snelheid van het toekomstig verkeer en zien zij de wagens minder goed door een brede raamstijl van sommige wagens. Hierdoor kunnen ze een tegenligger over het hoofd zien.

# Ongevalgegevens

- Van 1/01/2017 tot en met 18/08/22

Jaartal	Aantal ongevallen			Dodelijk
	Totaal	SS	LL	
2017	5	3	2	0
2018	7	4	3	0
2019	2	2	0	0
2020	2	1	1	0
2021	5	2	3	0
2022	2	1	1	0
<b>Totaal</b>	<b>23</b>	<b>13</b>	<b>10</b>	<b>0</b>

SS = ongevallen met stoffelijke schade

LL = ongevallen met lichamelijk letsel

Oorzaak:

	2017	2018	2019	2020	2021	2022	Totaal
Voorrang	4	7	2	1	5	1	20
Controleverlies	0	0	0	1	0	0	1
Kop-staart	1	0	0	0	0	0	1
Andere	0	0	0	0	0	1	1
<b>Totaal</b>	<b>5</b>	<b>7</b>	<b>2</b>	<b>2</b>	<b>5</b>	<b>2</b>	<b>23</b>

# Ongevalgegevens

- Manoeuvres ongevallen (1/01/2017 tot 22/07/2021)



*nota: er is geen nieuw manoeuvre-diagram aangeleverd bij de 2<sup>e</sup> opvraging van de ongevalgegevens.*

Bron: Politie Carma

# Uitvoeringsplan

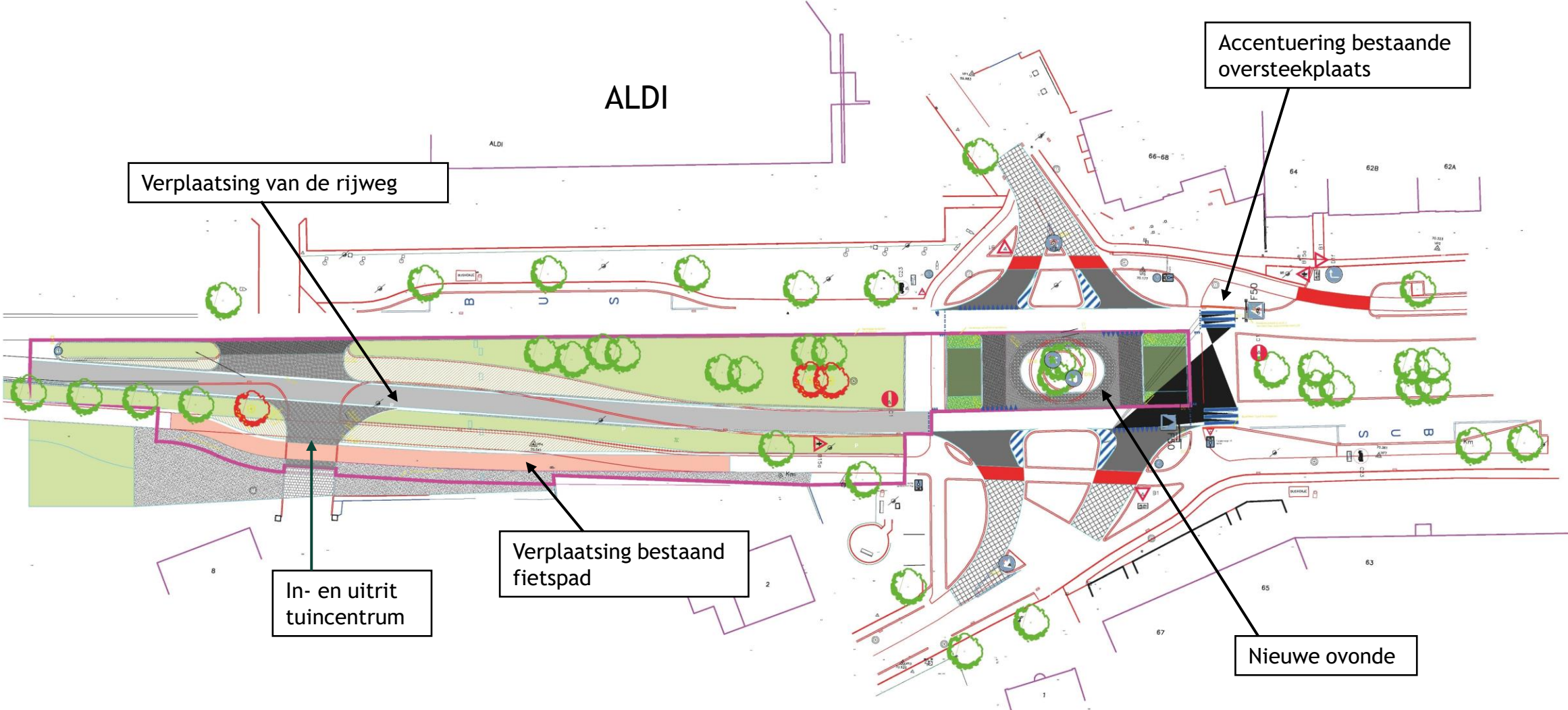

Verplaatsing van de rijweg

In- en uitrit  
tuincentrum

Verplaatsing bestaand  
fietspad

Accentuering bestaande  
oversteekplaats

Nieuwe ovonde

# Uitbreiding 50 km/u zone richting Genk



Snelheidsverlaging van 50km/u tot voorbij het kruispunt N76 x Poortstraat x Genitsstraat.  
-> Begin en einde 50 km/u best gelijk trekken (door uitbreiding 50 km/u richting Genk).

Dit met als doel dat er niet kan worden opgetrokken thv het kruispunt komende van Meeuwen.

Dit verkeer zal dan ook trager afslaan naar links, waardoor er een **beter zicht is op het toekomstend verkeer** -> minder ongevallen

# Aanpassingen en doelstellingen

- Verbreding van middeneiland, smallere rijstrook
- Verplaatsing aanrijstrook richting centrum Meeuwen + verschuiving fietspad
- Verplaatsing/verwijdering 3 bomen
- Punctuele verlichting (2024) en markeringen voor voetgangersoversteekplaats

---

- Verhoogde verkeersveiligheid voor alle weggebruikers

- Betere zichtbaarheid op aankomend/kruisend verkeer



Planning



# Werken in fases voor minder hinder

- **Fase 1 van 14 november t.e.m. 8 december**

- Werken aan de rijweg en het fietspad
- Nutswerken vanaf 20/11

- **Fase 2 van 11 t.e.m. 15 december**

- Werken aan het kruispunt en de middenberm

Deze planning kan nog wijzigen door werf- en weersomstandigheden.



Hinder & bereikbaarheid

# Fase 1 - 14 november t.e.m. 8 december

- Tijdelijke verkeerslichten in beide richtingen op Hoogstraat vanaf 15/11
- Verkeer vanuit Genitsstraat kan enkel rechts afslaan en het kruispunt niet oversteken
  - Verkeer op Hoogstraat kan Genitsstraat wel inrijden.
- Verkeer vanuit Poortstraat kan niet uitrijden naar de Hoogstraat
  - Via Tulpenstraat naar Genkerbaan/Hoogstraat rijden.
  - Verkeer op Hoogstraat komende van Meeuwen kan Poortstraat wel inrijden.
  - Verkeer op Hoogstraat vanuit Genk kan Poortstraat niet inrijden -> via Tulpenstraat
- Omleidingen voor doorgaand verkeer
  - Bree-Peer-Genk via omleidingsweg Meeuwerrand
  - Genitsstraat via Rietenstraat - Wijshagerkiezel - Weg op Bree  
OF Gruitroderbaan - Weg op Bree
  - Poortstraat via Tulpenstraat - Genkerbaan

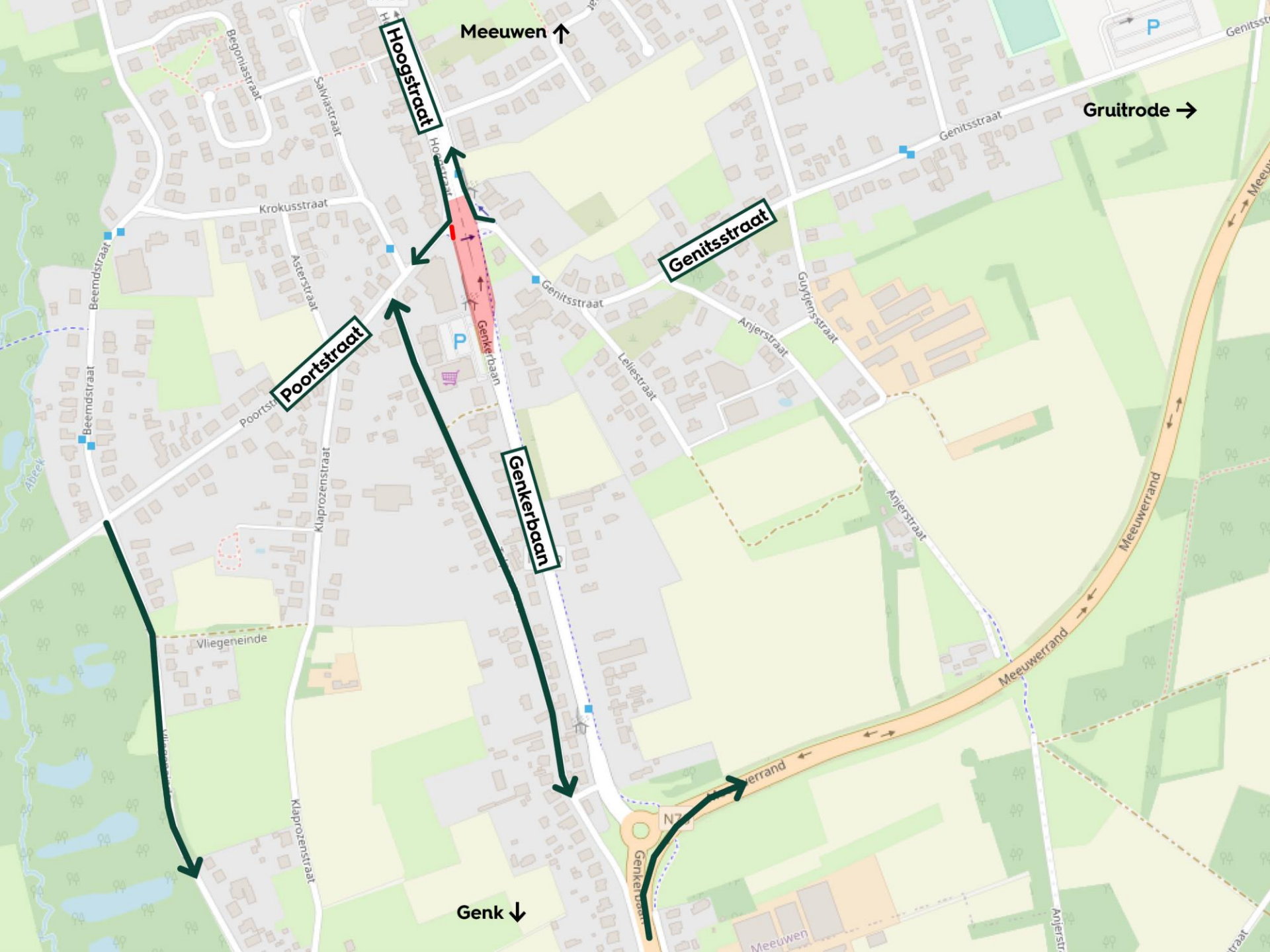

Rode zone = werfzone

Verkeerslichten vlak voor het kruispunt komende van Meeuwen en ter hoogte van de Aldi komende van Genk.



# Fase 2 - 11 t.e.m. 15 december

- Geen tijdelijke verkeerslichten meer op Hoogstraat
- Kruispunt oversteken gaat niet
  - Genitsstraat enkel rechts uitrijden
  - Genitsstraat inrijden vanaf het centrum gaat niet
  - Poortstraat enkel rechts uitrijden
  - Poortstraat inrijden vanaf Genk gaat niet
- Omleidingen voor doorgaand verkeer
  - Bree-Peer-Genk via omleidingsweg Meeuwerrand
  - Genitsstraat via Rietenstraat - Wijshagerkiezel - Weg op Bree  
OF Gruitroderbaan - Weg op Bree
  - Poortstraat via Tulpenstraat - Genkerbaan

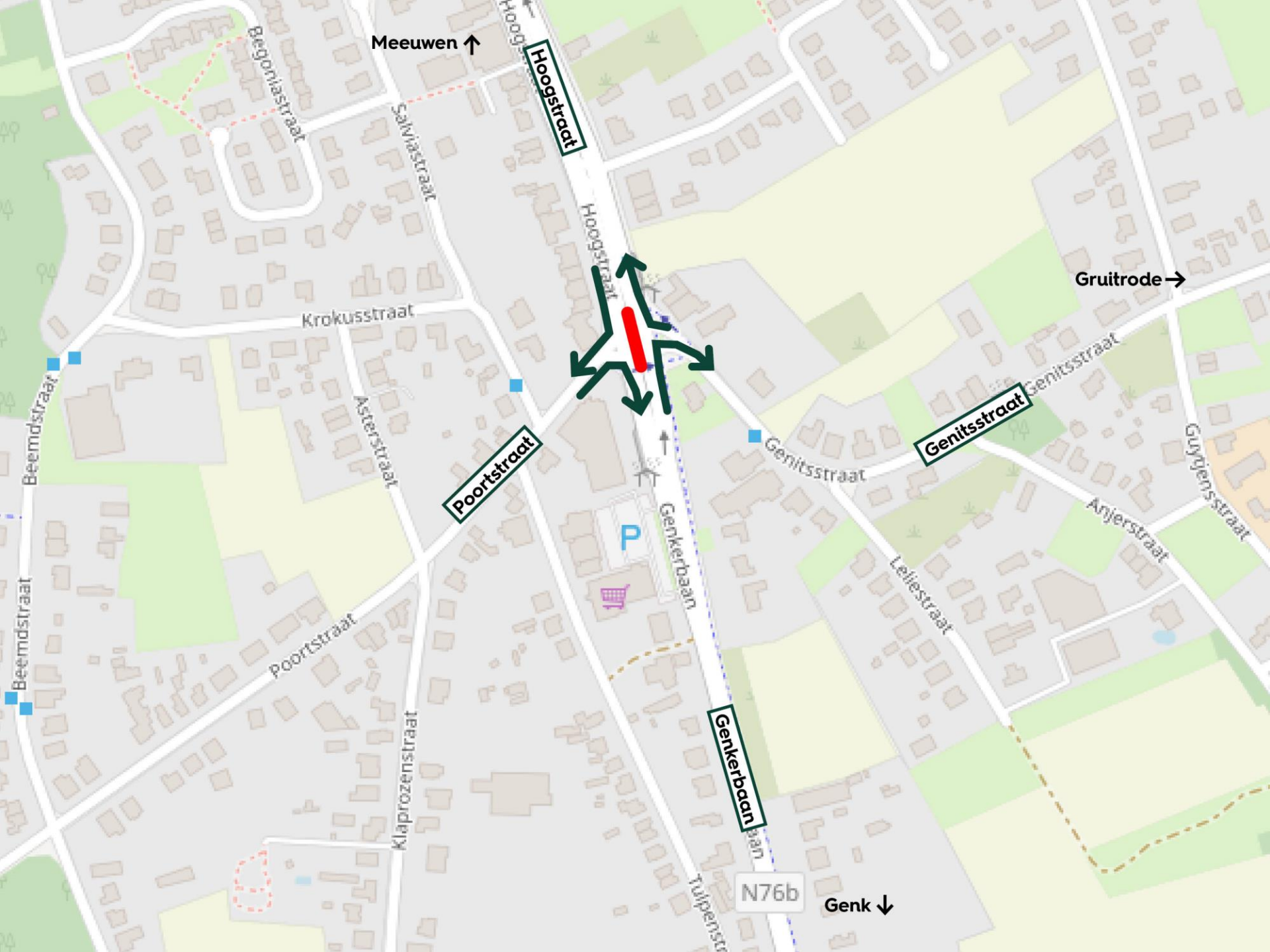

Geen verkeerslichten



# Fiets-omleiding

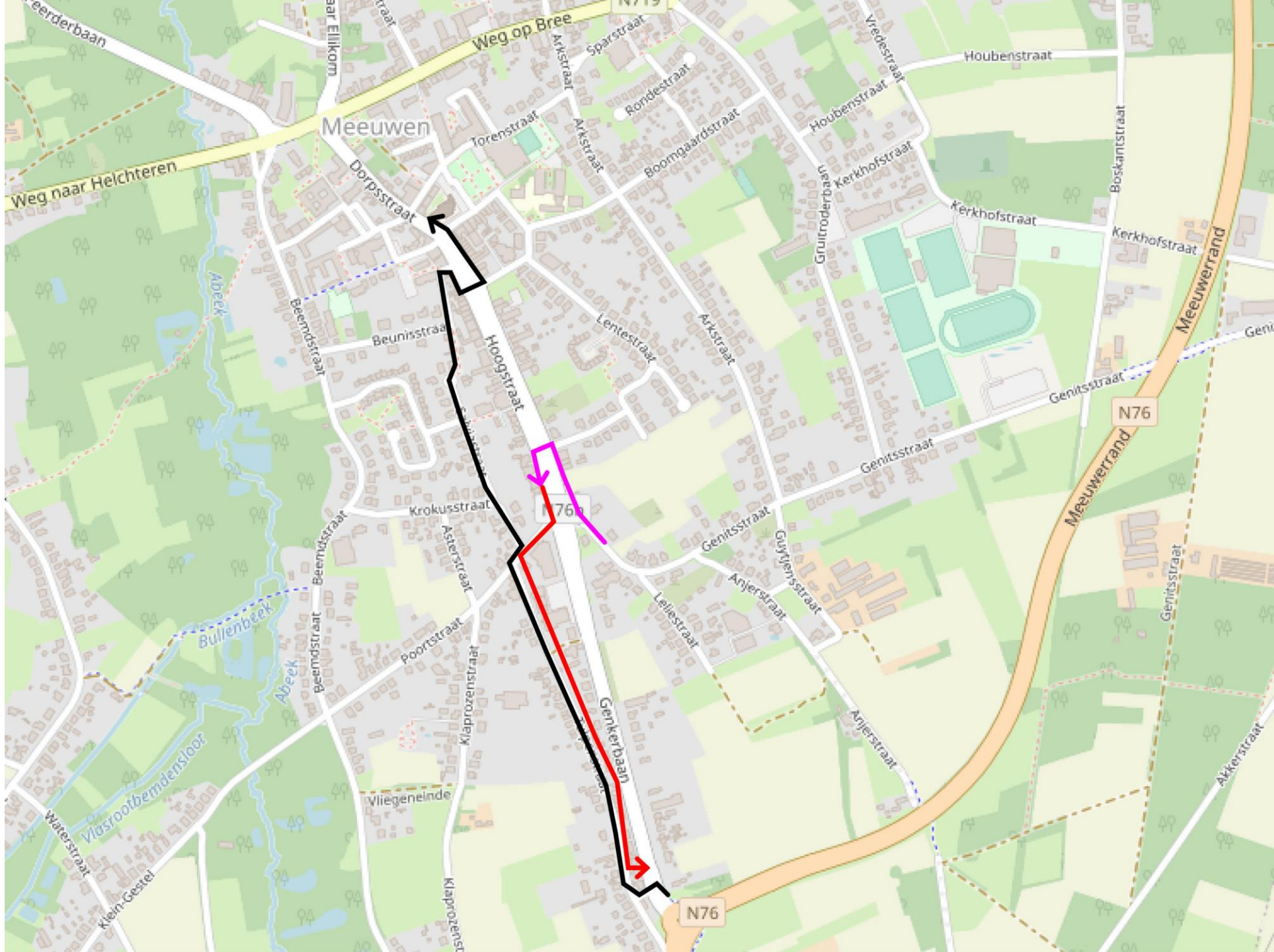

# Woningen en handelszaken bereikbaar

- Plaatselijk verkeer kan de woning altijd bereiken
  - Als je oprit niet bereikbaar is met de wagen, steekt aannemer tijdig een briefje in de bus zodat je je auto kan verplaatsen.
- Handelszaken blijven bereikbaar



# Openbaar vervoer

- Fase 1 van 14 november t.e.m. 8 december
  - Bussen rijden zoals gewoonlijk
  - Tijdelijke extra halte ter hoogte van 't Schepijsje
- Fase 2 van 11 t.e.m. 15 december
  - Haltes Meeuwen Kerk, Boerenbond en Genitsstraat kapel niet bediend voor lijnen 16 en 402
  - Vervanghaltes: Weg naar Helchteren en Gruitroderbaan

Check je route op [delijn.be/routeplanner](https://delijn.be/routeplanner)



# De Lijn fase 2

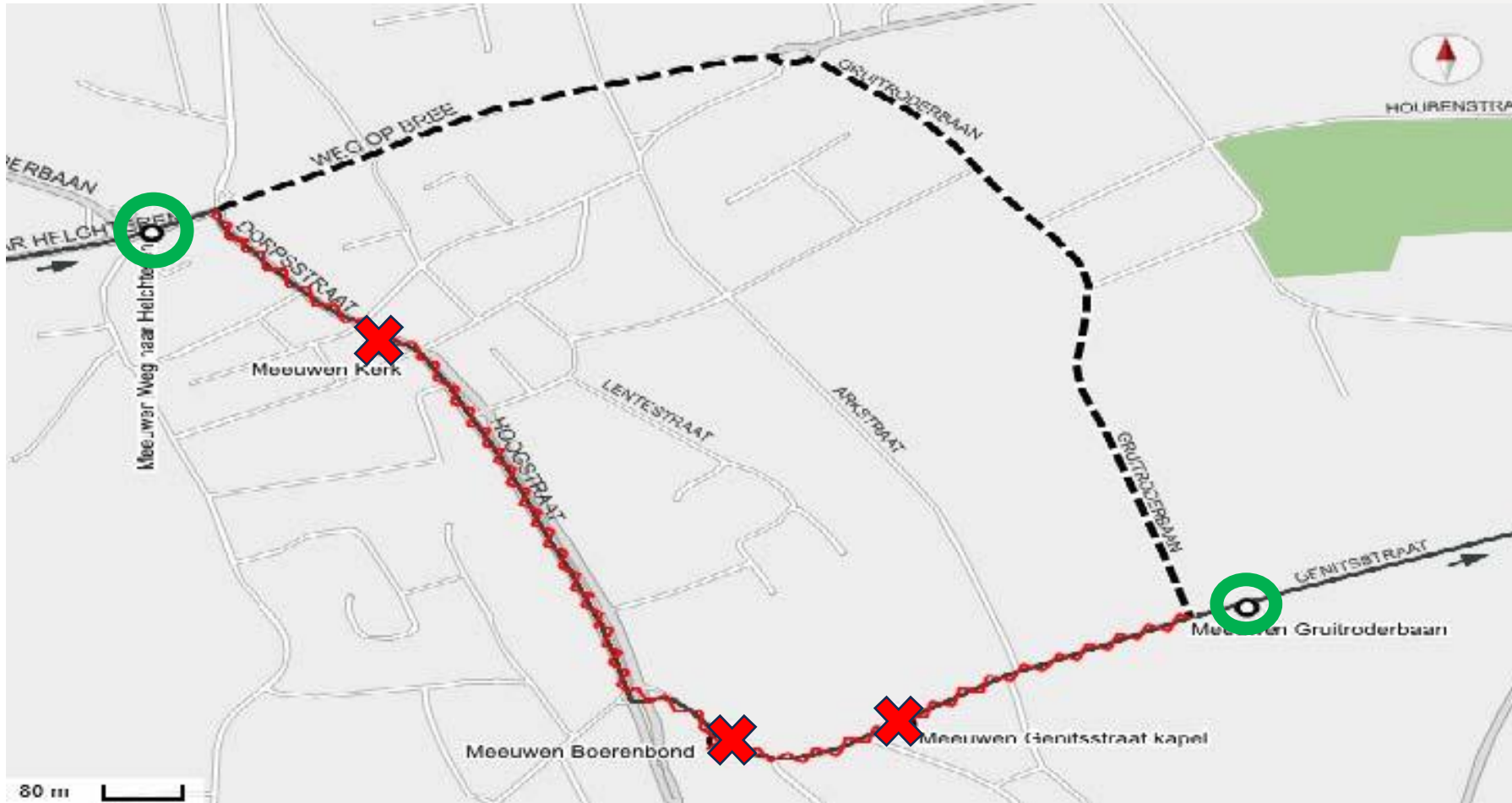

Blijf op de hoogte

# Blijf op de hoogte

- [wegenenverkeer.be/oudsbergen](https://wegenenverkeer.be/oudsbergen) (nieuwsbrief)
- [meldpuntwegen.be](https://meldpuntwegen.be)
- 011 74 23 00
- Werfleider of projectleider ter plaatse
- Oudsbergen-app



Vragen?