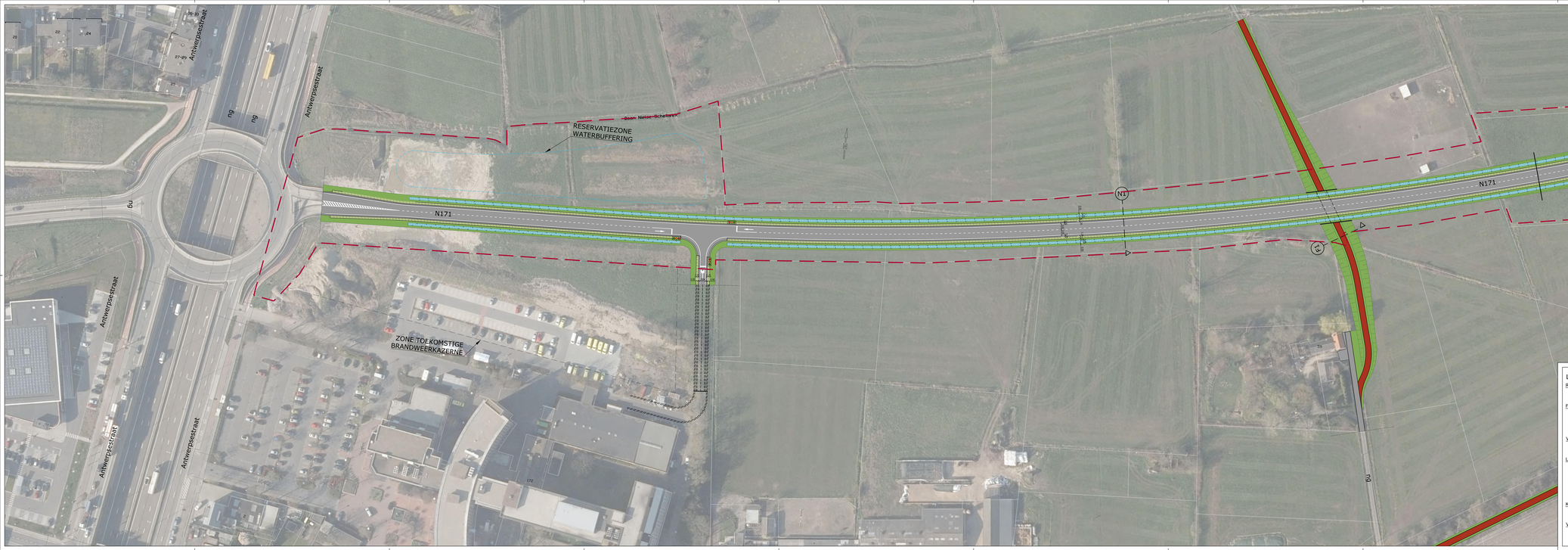

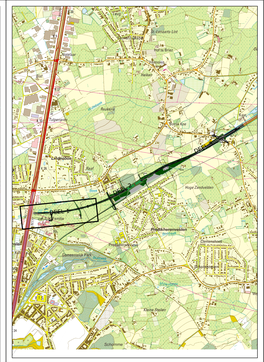

Vlaanderen
is wegen en verkeer

VLAAMSE OVERHEID
AGENTSCHAP WEGEN EN VERKEER
Wegen en Verkeer Antwerpen

Koningin Elisabethlaan 111-113 bus 61, 2018 Antwerpen
tel. 03 224 68 11 – fax. 03 224 68 69
e-mail: wegen.antwerpen@mobiliteit.be

Studiebureau: TRACTEBEL Engineering Ir. Ertmans Frank Vergaes - Senior Project Manager	Projectnummer: K10/N171/11 plotbestand: IM3D0E1 Cad-bestand: IM3D0E1	Dossiernummer: 1M3D0E / 17/78 Besteknummer:

Dossiergegevens:
Informatie: P 317.5444
Plan TC: IM3D01

Nagezien door de leidend ambtenaar, Antwerpen,

ir. Brunhilde Foulon

Gezien en goedgekeurd door het afdelingshoofd, Antwerpen,

ir. Eva Van den Bossche

Nummer van het plan

1M3D8G	0	0	02
ambtenaarcode	profile	volgnummer	fase	orgaan

Datum opmaak: 26/09/22

Aangebrachte wijzigingen

Ind	Aard	Datum
0	EERSTE UITGAVE	05/04/22
1	AANP. TOERIT ZIEKENHUIS	09/09/22
2	OPMERKINGEN AWV	26/09/22

N171
RUMST

DOORTREKKEN N171 FASE 3
PROJECTNOTA

GRONDPLAN WEGENIS
DEEL 1

Afleggen plan	Schaal	Kilometerpunten	
2.10x0.59 =1.25m²	1/500	van:	tot: